

LBP-Bericht  
Maßnahmenplan  
110-kV-Leitung  
Twistetal - Paderborn/S

LH-11-1205

Mast Nr. 105 - Mast Nr. 108

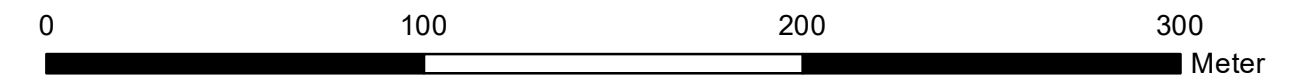

Quellvermerk: Hessische Verwaltung für Bodenmanagement und Geoinformation © 2020

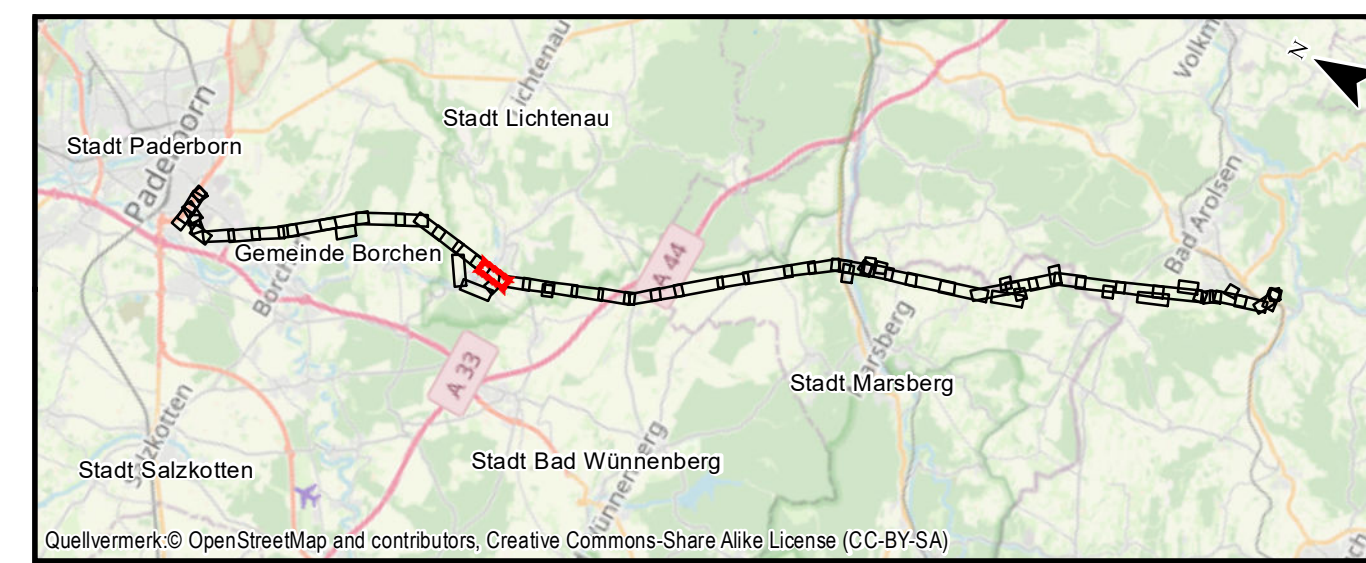

Quellvermerk: © OpenStreetMap and contributors, Creative Commons-Share Alike License (CC-BY-SA)

**Auftraggeber:** Avacon AG  
Schillerstraße 3  
38350 Helmstedt



Index	Datum	Gezeichnet	Änderungen

Planverfasser:		Datum:	Name:
Planungs-Gemeinschaft GbR <b>LaReG</b> Dipl. - Ing. Ruth Pesch-Hawtree Landschaftsarchitektin Helmstedter Straße 55A Telefon 0531-707156-00 Internet www.lareg.de	Landschaftsplanung Rekultivierung Grünplanung Prof. Dr. Gunnar Rehfeldt Dipl. Biologe 38126 Braunschweig Telefax 0531-707156-15 E-Mail info@lareg.de	Bearbeitet:	April 2022
		Gezeichnet:	April 2022
Geprüft:		April 2022	GR
Anhang 3 Blatt: 37/58			

Proj.-Nr.: 1231      Maßstab: 1:2000      Blattgröße: 29,70 cm x 84,00 cm

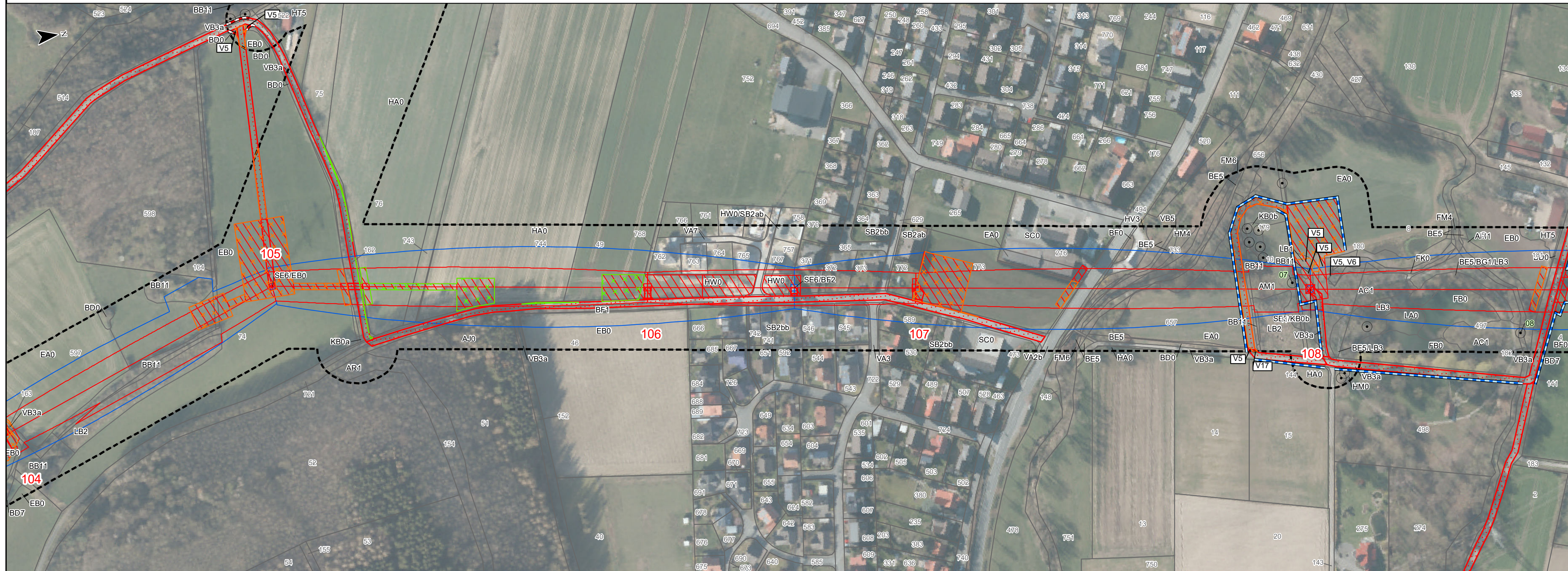

Flur 4

Kreis Paderborn  
Stadt Lichtenau  
Gemarkung Henglar