

LBP-Bericht  
Maßnahmenplan  
110-kV-Leitung  
Twistetal - Paderborn/S

LH-11-1205

Mast Nr. 96 - Mast Nr. 99

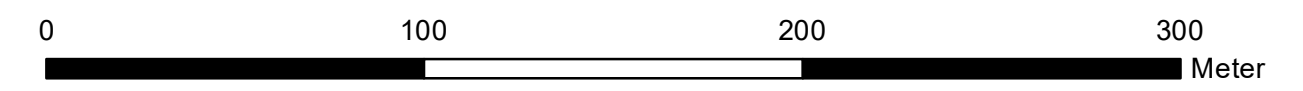

Quellvermerk: Hessische Verwaltung für Bodenmanagement und Geoinformation © 2020

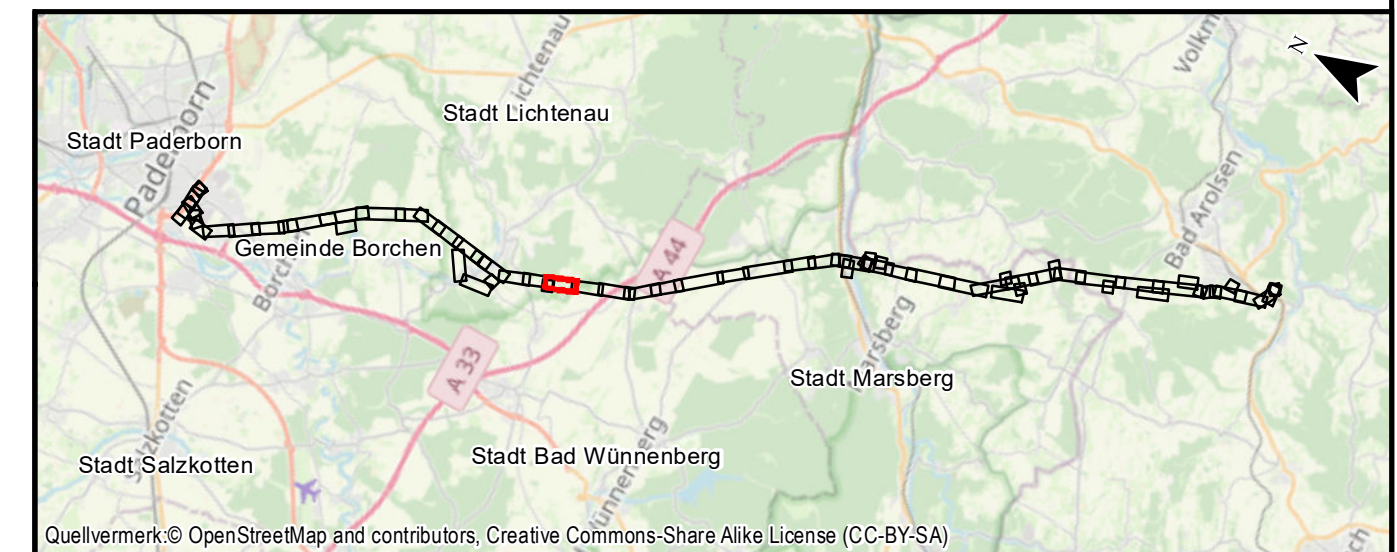

Quellvermerk: © OpenStreetMap and contributors, Creative Commons-Share Alike License (CC-BY-SA)

**Auftraggeber:** Avacon AG  
Schillerstraße 3  
38350 Helmstedt

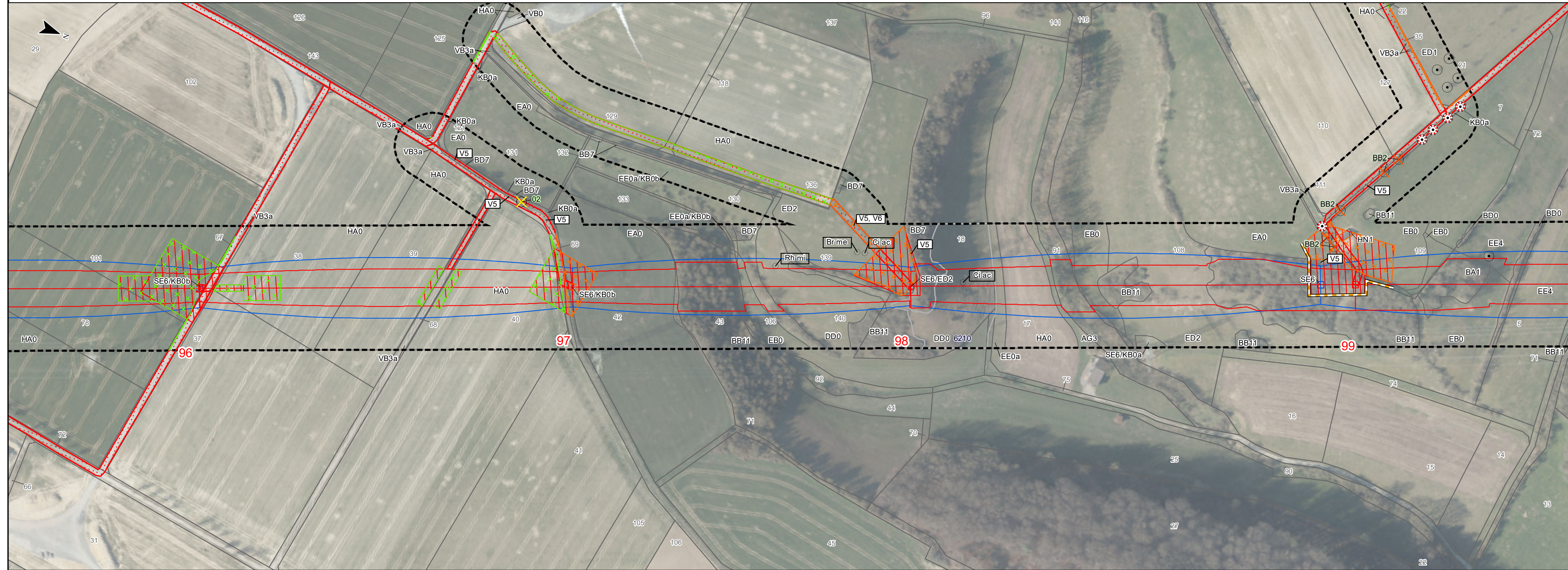

Flur 10

Flur 11

Kreis Paderborn  
Stadt Lichtenau  
Gemarkung Atteln

Flur 13

Index	Datum	Gezeichnet	Änderungen

<b>Planverfasser:</b>	Planungs-Gemeinschaft GbR <b>LaReG</b> Dipl. - Ing. Ruth Pesch-Hawtree Landschaftsarchitektin Helmstedter Straße 55A Telefon 0531-707156-00 Internet www.lareg.de	Landschaftsplanung Rekultivierung Grünplanung Prof. Dr. Gunnar Rehfeldt Dipl. Biologe 38126 Braunschweig Telefax 0531-707156-15 E-Mail info@lareg.de	Datum:	Name:	
			Bearbeitet:	April 2022	TM, EF
			Gezeichnet:	April 2022	GN
			Geprüft:	April 2022	GR
			Anhang 3 Blatt: 34/58		
Proj.-Nr.: 1231	Maßstab: 1:2000		Blattgröße: 29,70 cm x 84,00 cm		