

Flur 5

Flur 12

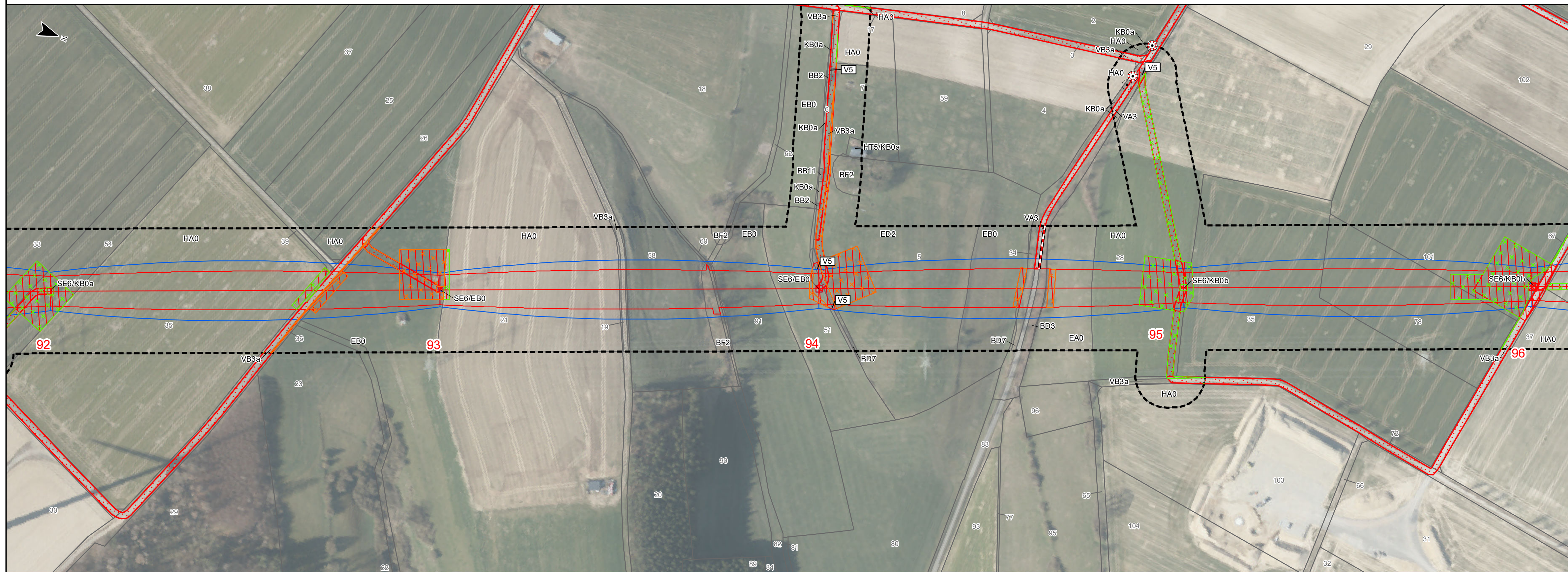

LBP-Bericht
Maßnahmenplan
110-kV-Leitung
Twistetal - Paderborn/S

LH-11-1205

Mast Nr. 92 - Mast Nr. 96

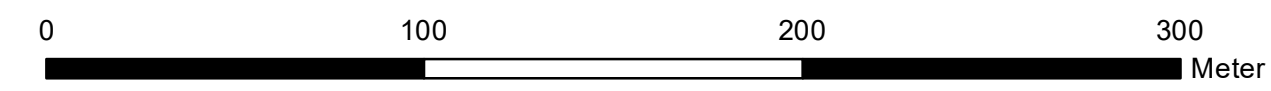

Quellvermerk: Hessische Verwaltung für Bodenmanagement und Geoinformation © 2020

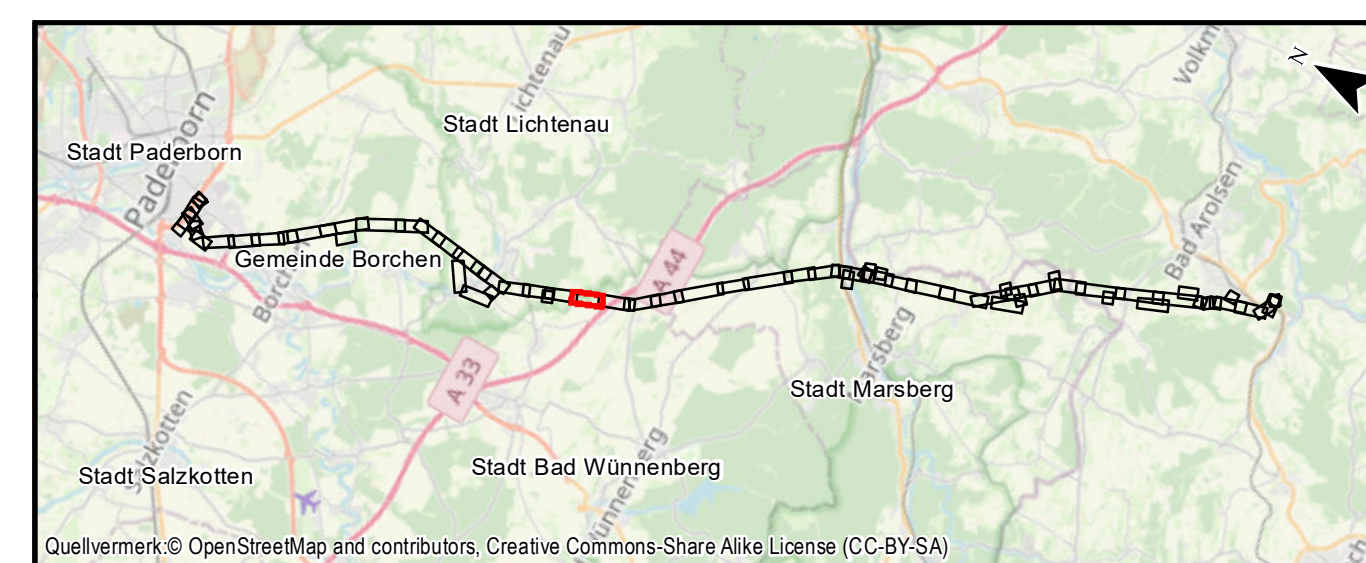

Quellvermerk: © OpenStreetMap and contributors, Creative Commons-Share Alike License (CC-BY-SA)

Auftraggeber: Avacon AG
Schillerstraße 3
38350 Helmstedt



Gemarkung Elisenhof
Flur 3

Kreis Paderborn
Stadt Bad Wünnenberg
Gemarkung Helmern

Flur 6

Stadt Lichtenau
Gemarkung Atteln

Flur 10

Index	Datum	Gezeichnet	Änderungen

Planverfasser: Planungs-Gemeinschaft GbR LaReG Dipl.-Ing. Ruth Pesch-Hawtree Landschaftsarchitektin Helmsiedter Straße 55A Telefon 0531-707156-00 Internet www.lareg.de	Landschaftsplanung Rekultivierung Grünplanung Prof. Dr. Gunnar Rehfeldt Dipl. Biologe 38126 Braunschweig Telefon 0531-707156-15 E-Mail info@lareg.de	Datum:	Name:	
		Bearbeitet:	April 2022	TM, EF
		Gezeichnet:	April 2022	GN
		Geprüft:	April 2022	GR
Anhang 3 Blatt: 33/58		Blattgröße: 29,70 cm x 84,00 cm		

Proj.-Nr.: 1231

Maßstab: 1:2000