

Flur 7

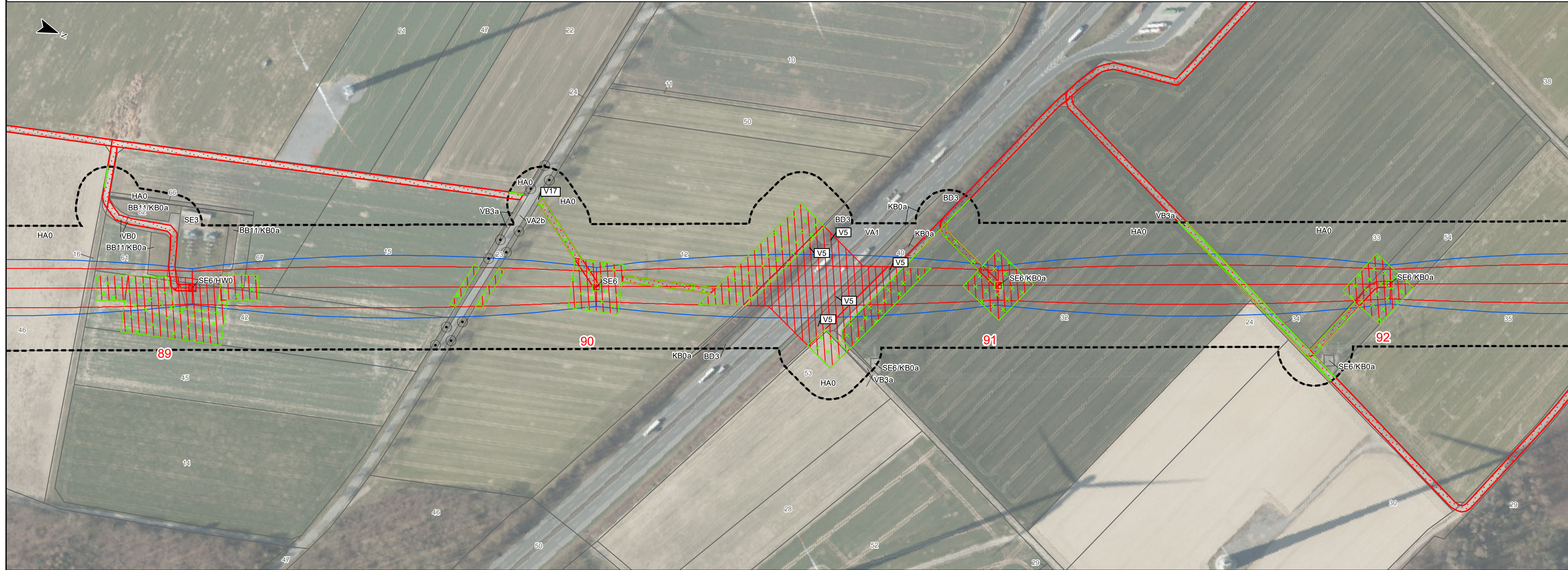

Gemarkung Eisenhof

Flur 3

Kreis Paderborn
Stadt Bad Wünnenberg
Gemarkung Helmern

Flur 6

Gmkg. Eisenhof
Flur3

LBP-Bericht
Maßnahmenplan
110-kV-Leitung
Twistetal - Paderborn/S

LH-11-1205

Mast Nr. 89 - Mast Nr. 92

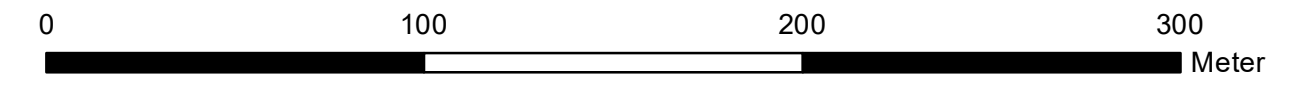

Quellvermerk: Hessische Verwaltung für Bodenmanagement und Geoinformation © 2020

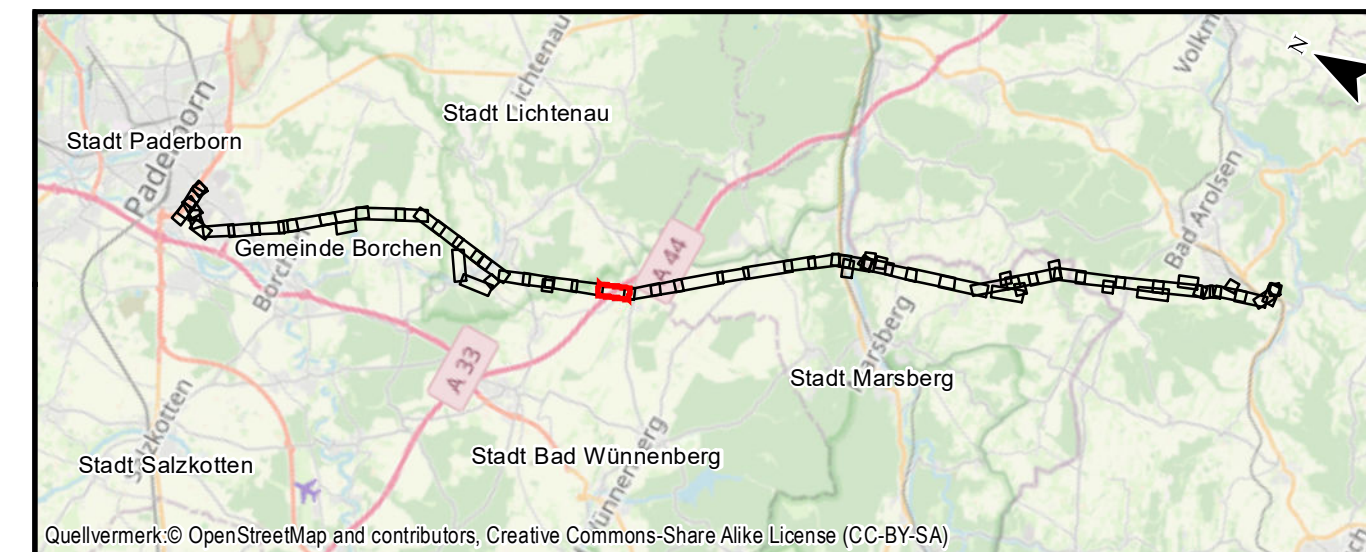

Auftraggeber: Avacon AG
Schillerstraße 3
38350 Helmstedt

Index	Datum	Gezeichnet	Änderungen

Planverfasser:	Planungs-Gemeinschaft GbR LaReG	Landschaftsplanung Rekultivierung Grünplanung	Datum:	Name:
	Dipl. - Ing. Ruth Peschk-Hawtree Landschaftsarchitektin Helmstedter Straße 55A Telefon 0531-707156-00 Internet www.lareg.de	Prof. Dr. Gunnar Rehfeldt Dipl. Biologe 38126 Braunschweig Telefax 0531-707156-15 E-Mail info@lareg.de	Bearbeitet:	TM, EF
			Gezeichnet:	GN
			Geprüft:	GR
			Anhang 3 Blatt: 32/58	
Proj.-Nr.: 1231	Maßstab: 1:2000	Blattgröße: 29,70 cm x 84,00 cm		