

LBP-Bericht
Bestands- und Konfliktplan
110-kV-Leitung
Twistetal - Paderborn/S

LH-11-1205
Leitungsmitnahme
110-kV-Leitung Eisen-Paderborn/S (LH-11-1812)
Mast Nr. 151 - Mast Nr. 153

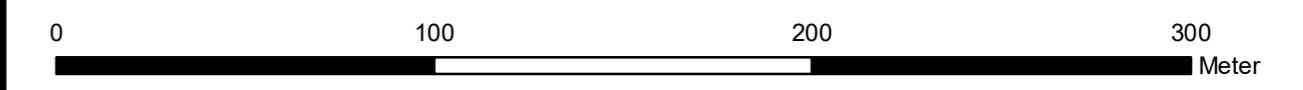

Quellvermerk: Hessische Verwaltung für Bodenmanagement und Geoinformation © 2020

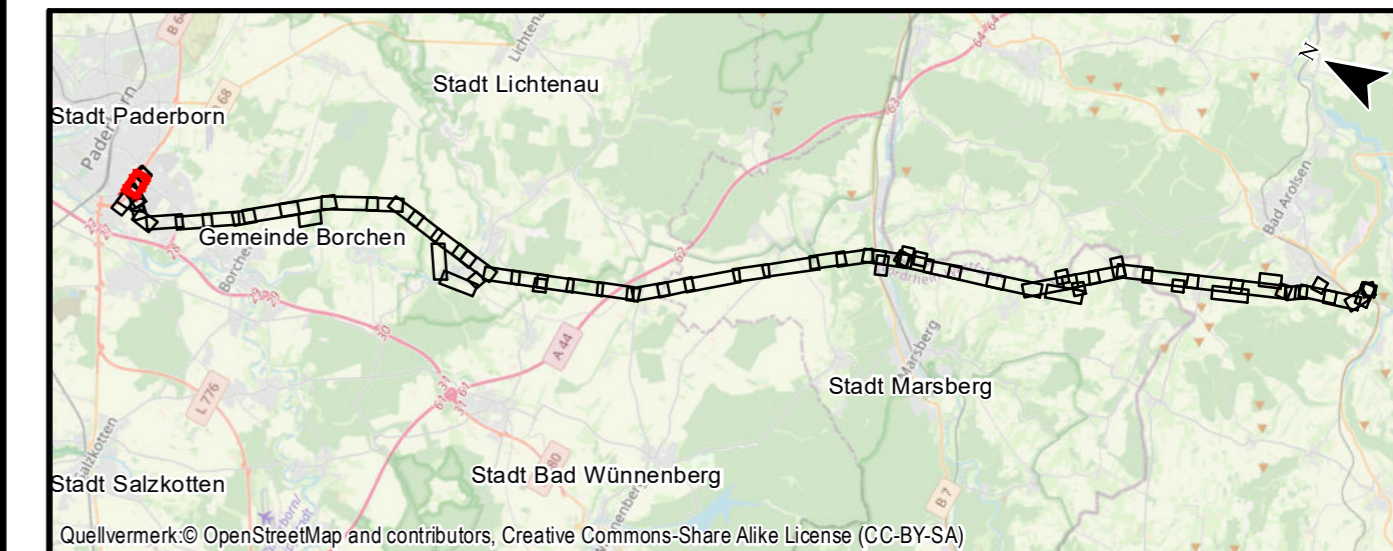

Auftraggeber: **Avacon AG**
Schillerstraße 3
38350 Helmstedt

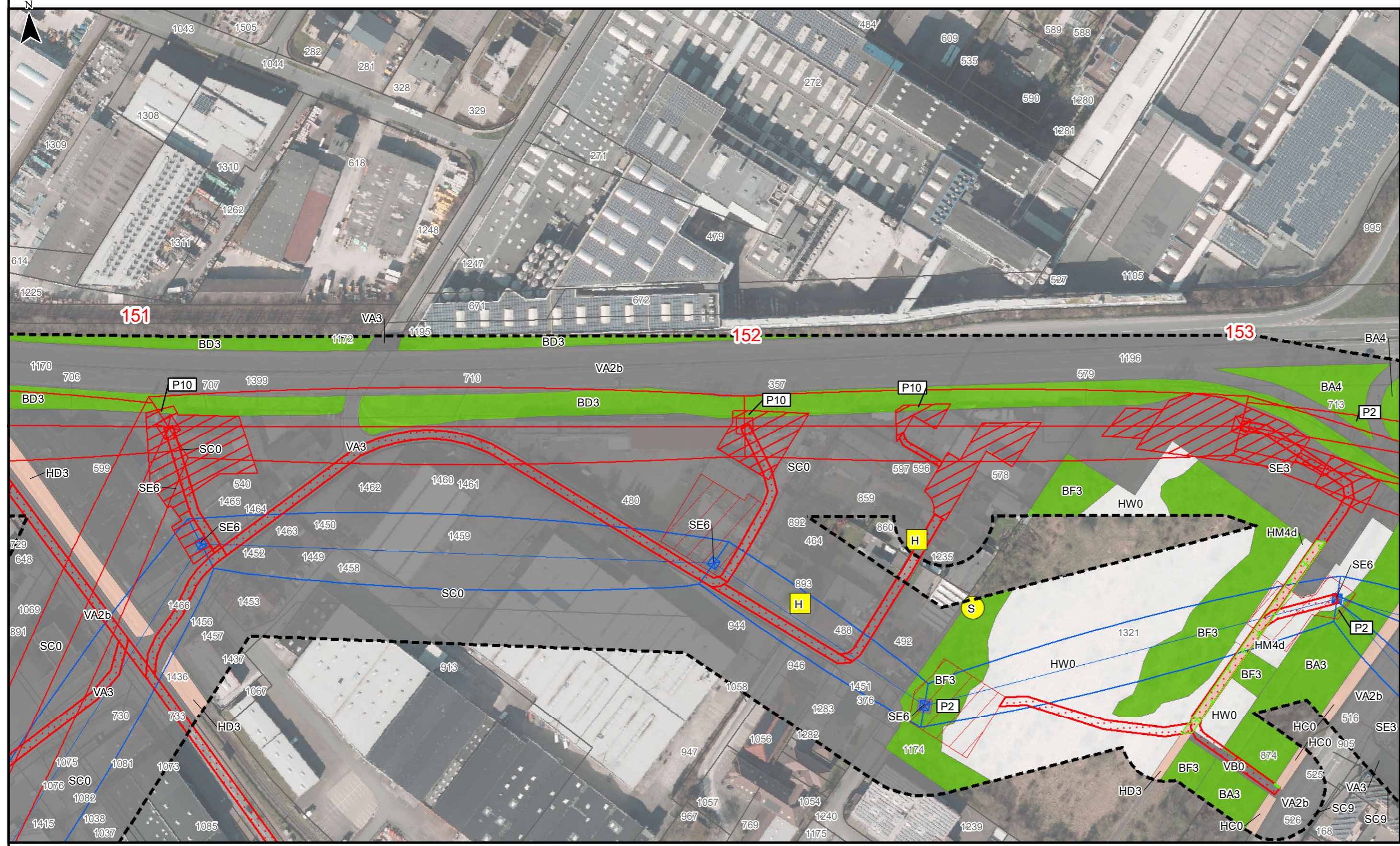
Kreis Paderborn
Stadt Paderborn
Gemarkung Paderborn

Flur 53

Index	Datum	Gezeichnet	Änderungen

Planverfasser: Planungs-Gemeinschaft GbR LaReG Dipl. - Ing. Ruth Peschk-Hawtree Landschaftsarchitektin Helmstedter Straße 55A Telefon 0531-707156-00 Internet www.lareg.de	Prof. Dr. Gunnar Rehfeldt Dipl. Biologe 38126 Braunschweig Telefax 0531-707156-15 E-Mail info@lareg.de	Datum:	Name:	
		Bearbeitet:	April 2022	TM, EF
		Gezeichnet:	April 2022	GN
		Geprüft:	April 2022	GR