

Flur 57

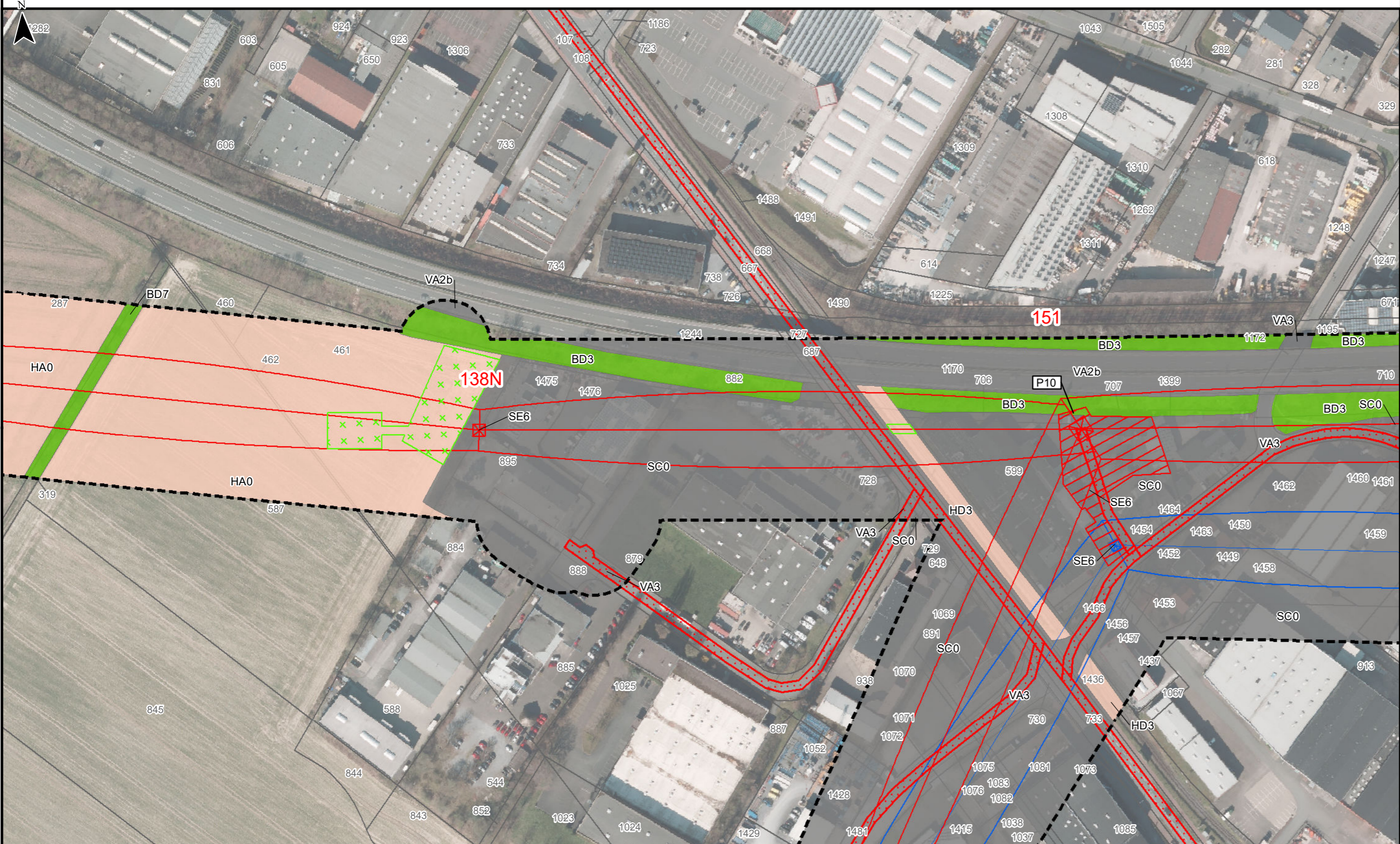

LBP-Bericht  
Bestands- und Konfliktplan  
110-kV-Leitung  
Twistetal - Paderborn/S

110-kV-Leitung Elsen-Paderborn/S (LH-11-1812)

Mast Nr. 138N - Mast Nr. 151 (LH-11-1205)

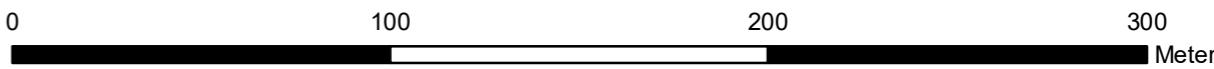

Quellvermerk: Hessische Verwaltung für Bodenmanagement und Geoinformation © 2020

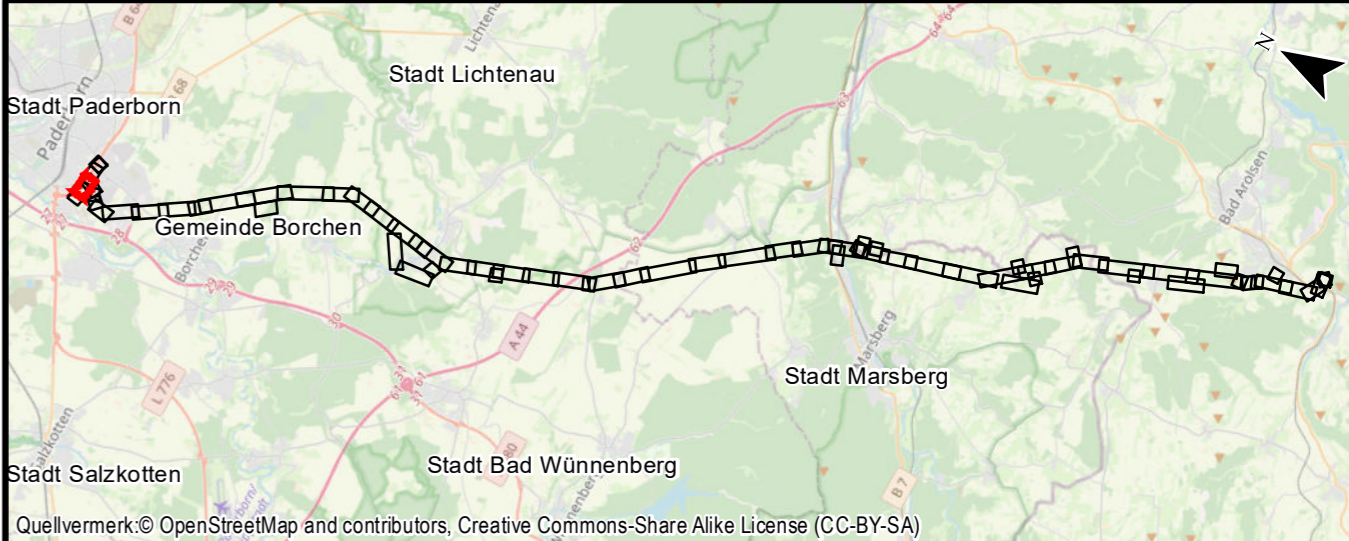

Auftraggeber:  
Avacon AG  
Schillerstraße 3  
38350 Helmstedt



Kreis Paderborn  
Stadt Paderborn  
Gemarkung Wewer

Flur 7

Kreis Paderborn  
Stadt Paderborn  
Gemarkung Paderborn

Flur 53

Index	Datum	Gezeichnet	Änderungen

<b>Planverfasser:</b> Planungs-Gemeinschaft GbR Dipl. - Ing. Ruth Peschk-Hawtree Landschaftsarchitektin Helmstedter Straße 55A Telefon 0531-707156-00 Internet www.lareg.de	<b>LaReG</b> Landschaftsplanung Rekultivierung Grünplanung Prof. Dr. Gunnar Rehfeldt Dipl. Biologe 38126 Braunschweig Telefax 0531-707156-15 E-Mail info@lareg.de	Datum:	Name:	
		Bearbeitet:	April 2022	TM, EF
		Gezeichnet:	April 2022	GN
		Geprüft:	April 2022	GR
Proj.-Nr.: 1231		Maßstab: 1:2000	Blattgröße: 29,70 cm x 59,4 cm	