

137  
T +4.0+0.0

**avacon**

Abschnitt C  
Anhang 2 zu Anlage 12.2

LBP-Bericht  
Bestands- und Konfliktplan  
110-kV-Leitung  
Twistetal - Paderborn/S

110-kV-Leitung Elsen-Paderborn/S (LH-11-1812)

Mast Nr. 137 - Mast Nr. 138N

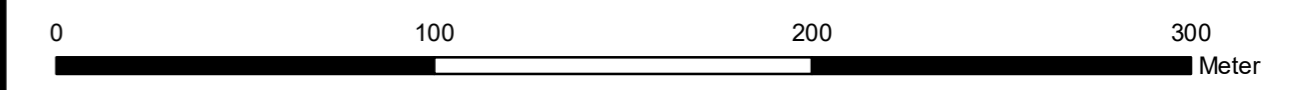

Quellvermerk: Hessische Verwaltung für Bodenmanagement und Geoinformation © 2020

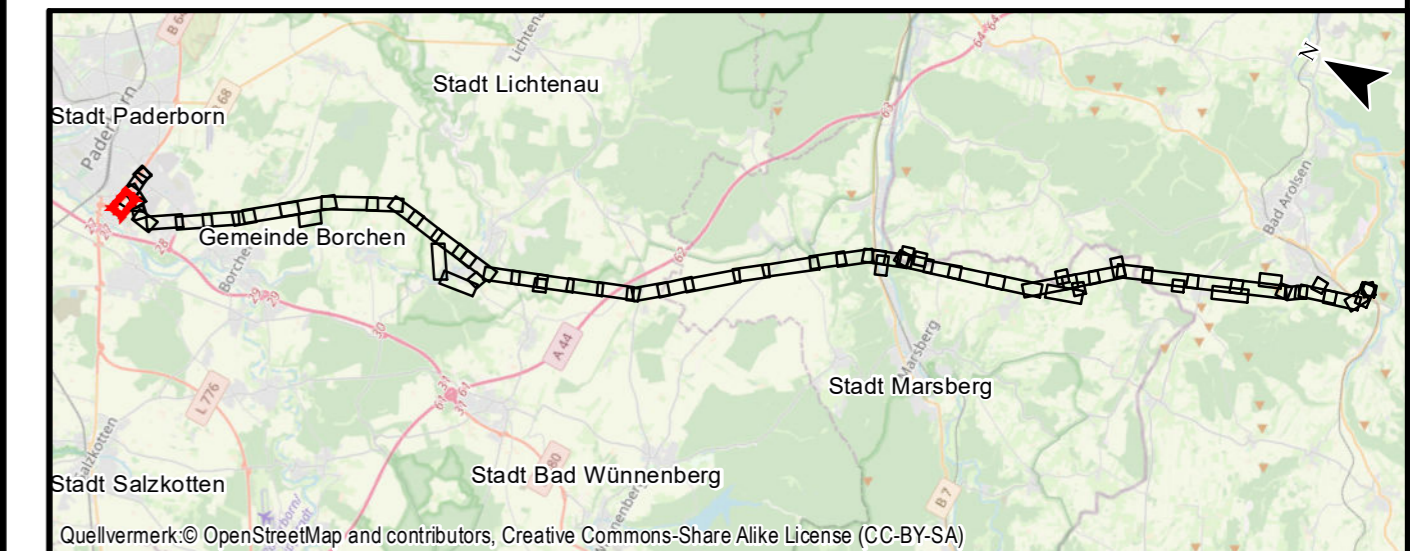

Quellvermerk: © OpenStreetMap and contributors, Creative Commons-Share Alike License (CC-BY-SA)

**Auftraggeber:** **Avacon AG**  
Schillerstraße 3  
38350 Helmstedt

**avacon**

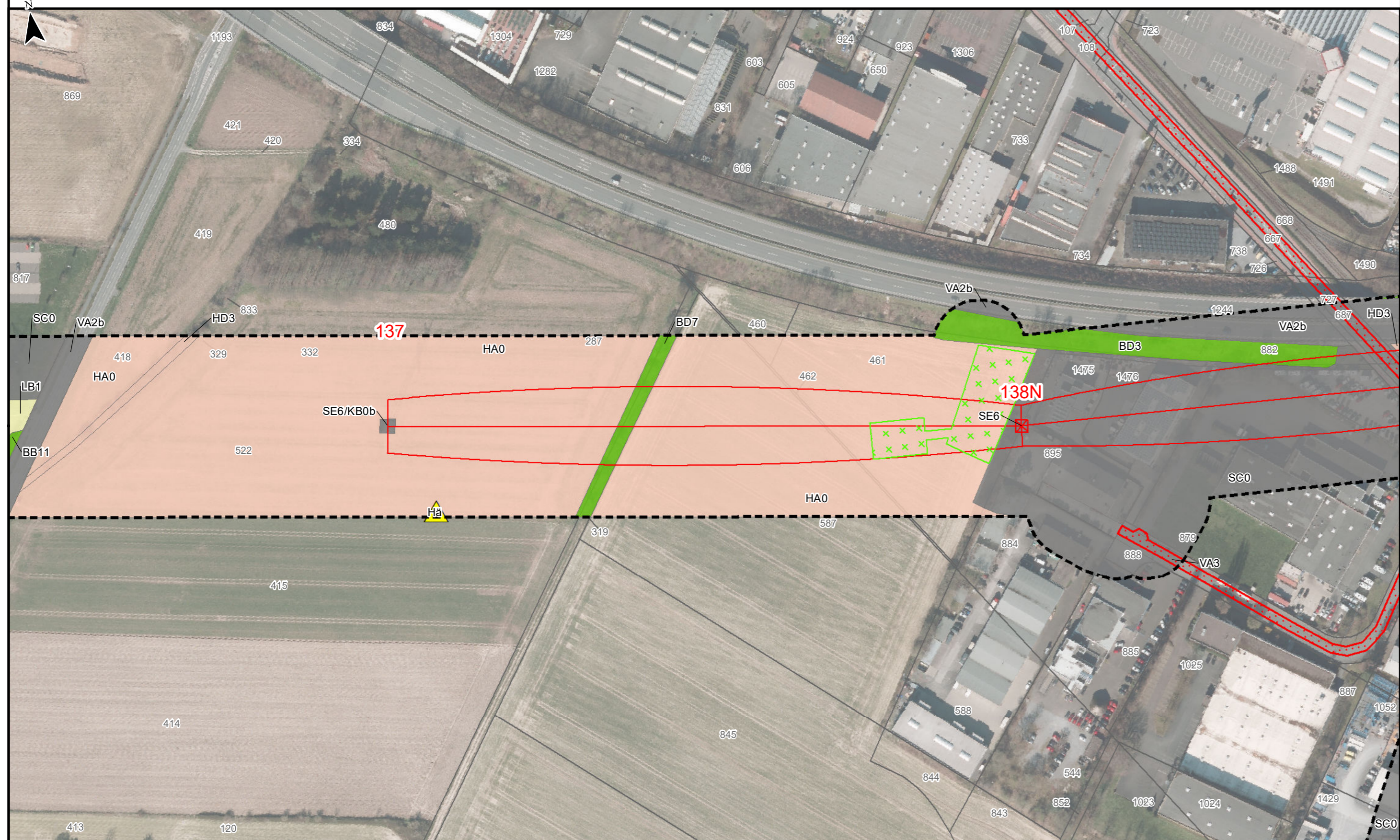

Kreis Paderborn  
Stadt Paderborn  
Gemarkung Wewer

Flur 7

Kreis Paderborn  
Stadt Paderborn  
Gemarkung Paderborn

Flur 53

Index	Datum	Gezeichnet	Änderungen

<b>Planverfasser:</b> Planungs-Gemeinschaft GbR <b>LaReG</b> Dipl. - Ing. Ruth Peschk-Hawtree Landschaftsarchitektin Helmstedter Straße 55A Telefon 0531-707156-00 Internet www.lareg.de	Prof. Dr. Gunnar Rehfeldt Dipl. Biologe 38126 Braunschweig Telefax 0531-707156-15 E-Mail info@lareg.de	Datum:	Name:	
		Bearbeitet:	April 2022	TM, EF
		Gezeichnet:	April 2022	GN
		Geprüft:	April 2022	GR
Proj.-Nr.: 1231		Maßstab: 1:2000		
Anhang 2 Blatt: 54/58				
Blattgröße: 29,70 cm x 59,4 cm				