

LBP-Bericht
Bestands- und Konfliktplan
110-kV-Leitung
Twistetal - Paderborn/S

LH-11-1205

Mast Nr. 137 - Mast Nr. 140

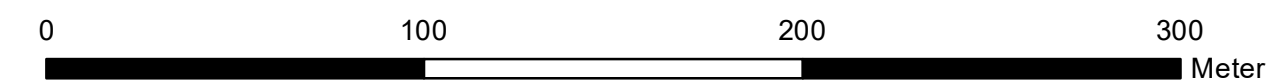

Quellvermerk: Hessische Verwaltung für Bodenmanagement und Geoinformation © 2020

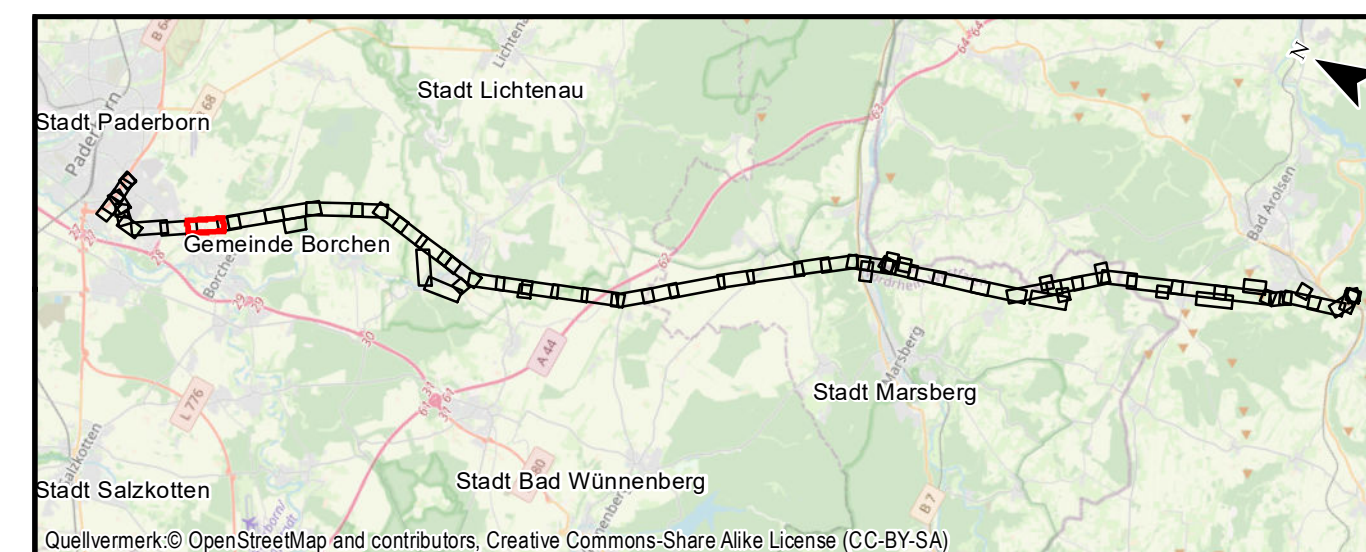

Quellvermerk: © OpenStreetMap and contributors, Creative Commons-Share Alike License (CC-BY-SA)

Auftraggeber: Avacon AG
Schillerstraße 3
38350 Helmstedt



| Index | Datum | Gezeichnet | Änderungen |
|-------|-------|------------|------------|
| | | | |
| | | | |

| | | | | | |
|---|--|---|---------------------------------|------------|--------|
| Planverfasser: Planungs-Gemeinschaft GbR LaReG Dipl.-Ing. Ruth Pesch-Hawtree Landschaftsarchitektin Helmsiedter Straße 55A Telefon 0531-707156-00 Internet www.lareg.de | Prof. Dr. Gunnar Rehfeldt Dipl. Biologe 38126 Braunschweig Telefax 0531-707156-15 E-Mail info@lareg.de | Landschaftsplanung Rekultivierung Grünplanung | Datum: | Name: | |
| | | | Bearbeitet: | April 2022 | TM, EF |
| | | | Gezeichnet: | April 2022 | GN |
| | | | Geprüft: | April 2022 | GR |
| Anhang 2 Blatt: 47/58 | | | Blattgröße: 29,70 cm x 84,00 cm | | |

Proj.-Nr.: 1231

Maßstab: 1:2000

Flur 2

Flur 7

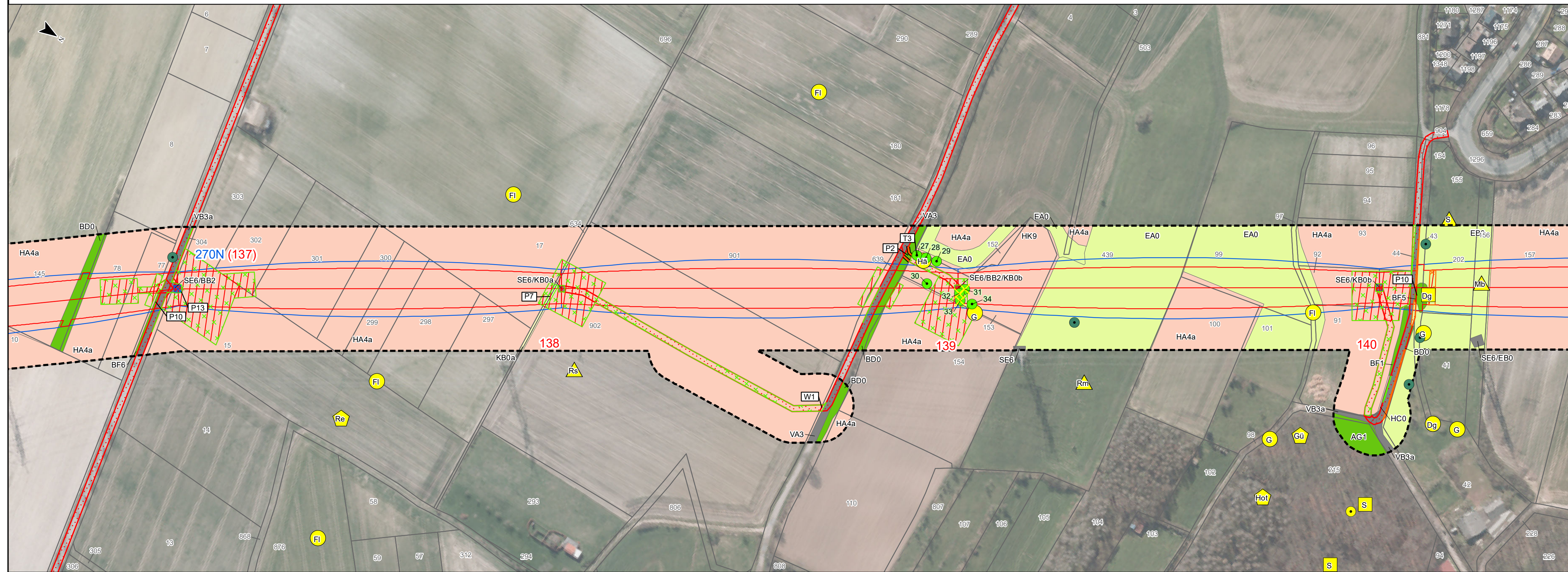

Flur 9

Flur 8

Kreis Paderborn
Gemeinde Borcheln
Gemarkung Nordborchen