

LBP-Bericht
Bestands- und Konfliktplan
110-kV-Leitung
Twistetal - Paderborn/S
LH-11-1205

Sonderlageplan
Zuwegung Mast Nr. 128

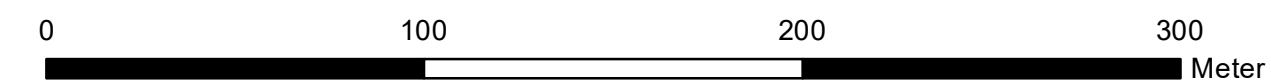

Quellvermerk: Hessische Verwaltung für Bodenmanagement und Geoinformation © 2020

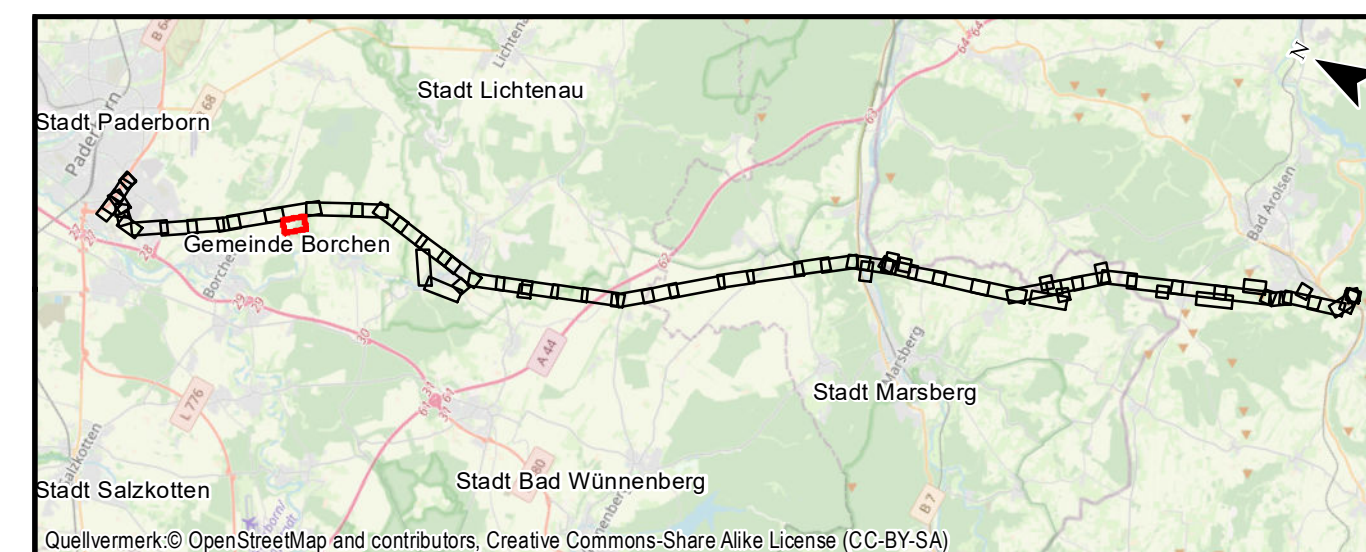

Auftraggeber: Avacon AG
Schillerstraße 3
38350 Helmstedt

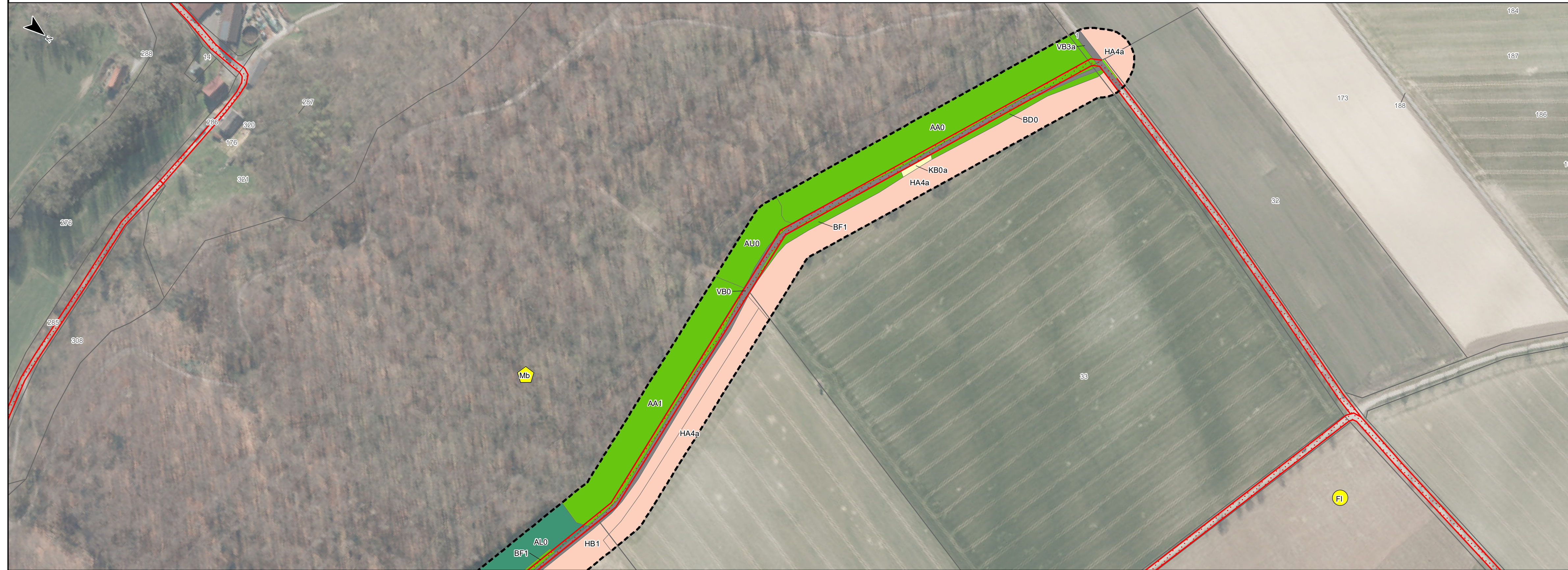

Index	Datum	Gezeichnet	Änderungen

Planverfasser: Planungs-Gemeinschaft GbR LaReG Dipl. - Ing. Ruth Pesch-Hawtree Landschaftsarchitektin Helmstedter Straße 55A Telefon 0531-707156-00 Internet www.lareg.de	Landschaftsplanung Rekultivierung Grünplanung Prof. Dr. Gunnar Rehfeldt Dipl. Biologe 38126 Braunschweig Telefax 0531-707156-15 E-Mail info@lareg.de	Datum:	Name:	
		Bearbeitet:	April 2022	TM, EF
		Gezeichnet:	April 2022	GN
		Geprüft:	April 2022	GR
Anhang 2 Blatt: 44A/58		Blattgröße: 29,70 cm x 84,00 cm		