

Flur 10

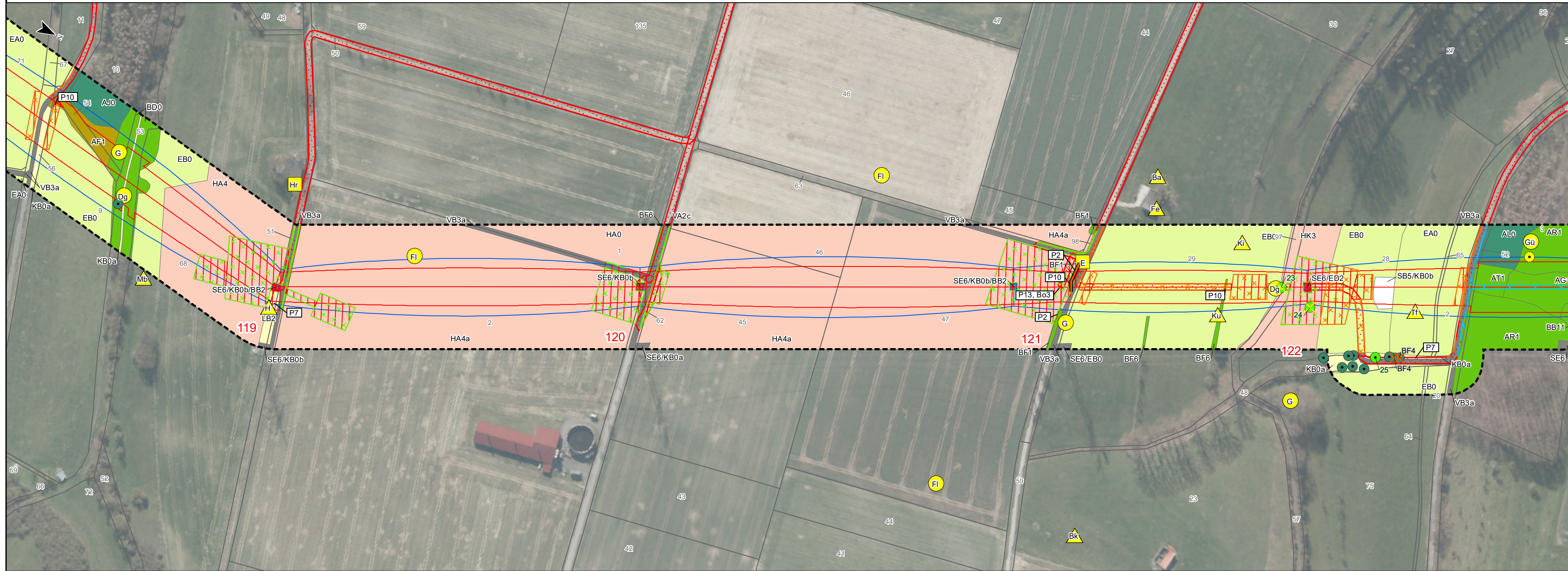

Flur 13

Flur 14

Kreis Paderborn
Gemeinde Borcheln
Gemarkung Etteln

Flur 12

LBP-Bericht
Bestands- und Konfliktplan
110-kV-Leitung
Twistetal - Paderborn/S

LH-11-1205

Mast Nr. 119 - Mast Nr.122

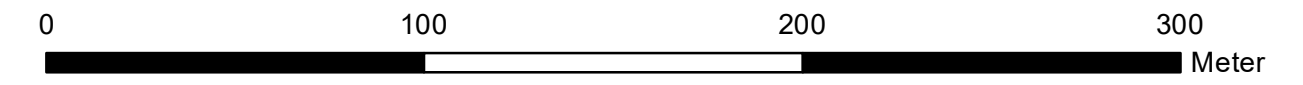

Quellvermerk: Hessische Verwaltung für Bodenmanagement und Geoinformation © 2020

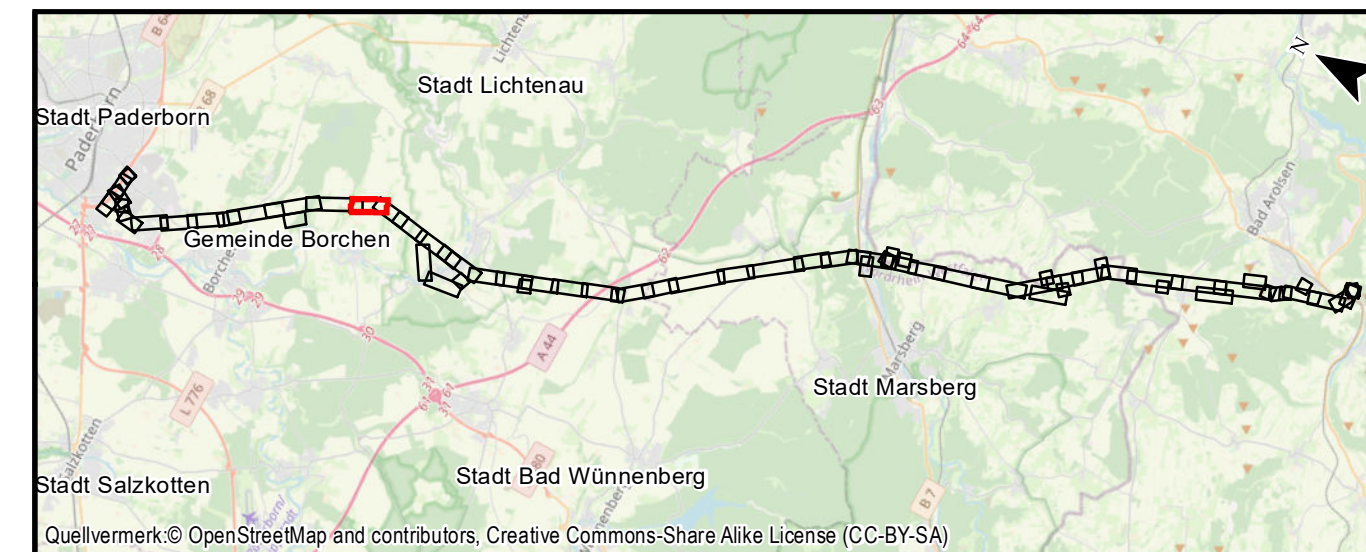

Auftraggeber: Avacon AG
Schillerstraße 3
38350 Helmstedt

Index	Datum	Gezeichnet	Änderungen	Datum:	Name:	
				Bearbeitet:	April 2022	TM, EF
				Gezeichnet:	April 2022	GN
				Geprüft:	April 2022	GR
Planverfasser: Planungs-Gemeinschaft GbR LaReG Landschaftsplanung Rekultivierung Grünplanung Dipl. - Ing. Ruth Peschk-Hawtree Prof. Dr. Gunnar Rehfeldt Landschaftsarchitektin Dipl. Biologe Helmstedter Straße 55A 38126 Braunschweig Telefon 0531-707156-00 38126 Braunschweig Internet www.lareg.de E-Mail info@lareg.de			Anhang 2 Blatt: 42/58 Blattgröße: 29,70 cm x 84,00 cm			
Proj.-Nr.: 1231		Maßstab: 1:2000				