

LBP-Bericht
Bestands- und Konfliktplan
110-kV-Leitung
Twistetal - Paderborn/S

LH-11-1205

Mast Nr. 108 - Mast Nr. 109

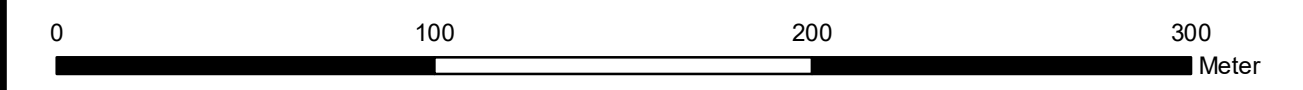

Quellvermerk: Hessische Verwaltung für Bodenmanagement und Geoinformation © 2020

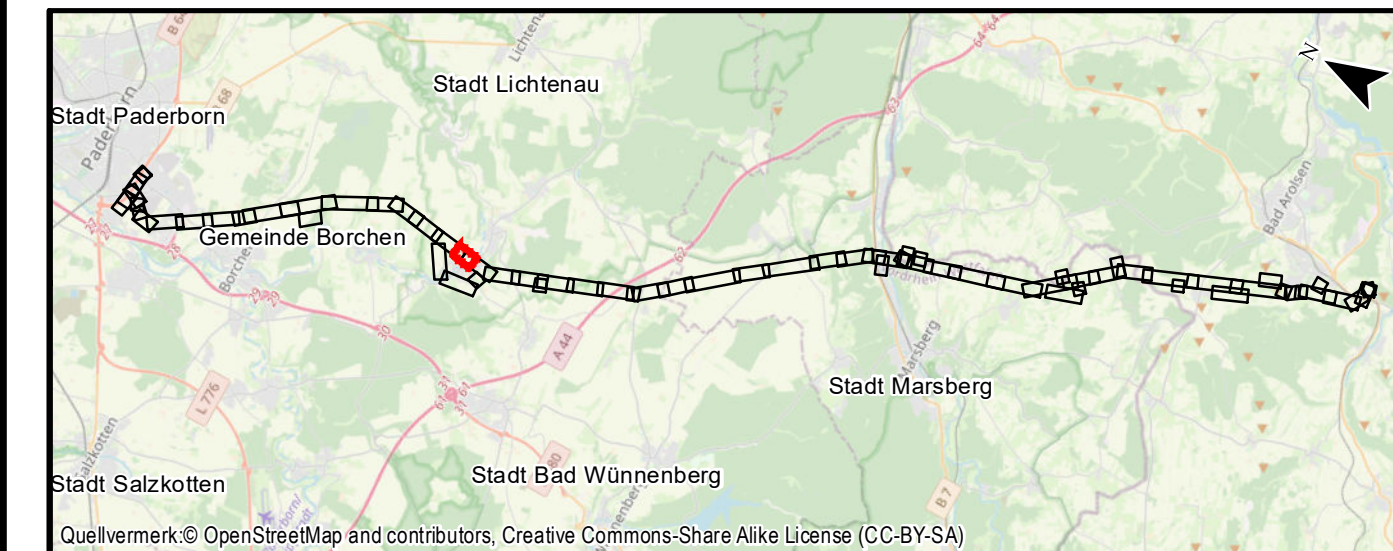

Quellvermerk: © OpenStreetMap and contributors, Creative Commons-Share Alike License (CC-BY-SA)

Auftraggeber: Avacon AG
Schillerstraße 3
38350 Helmstedt

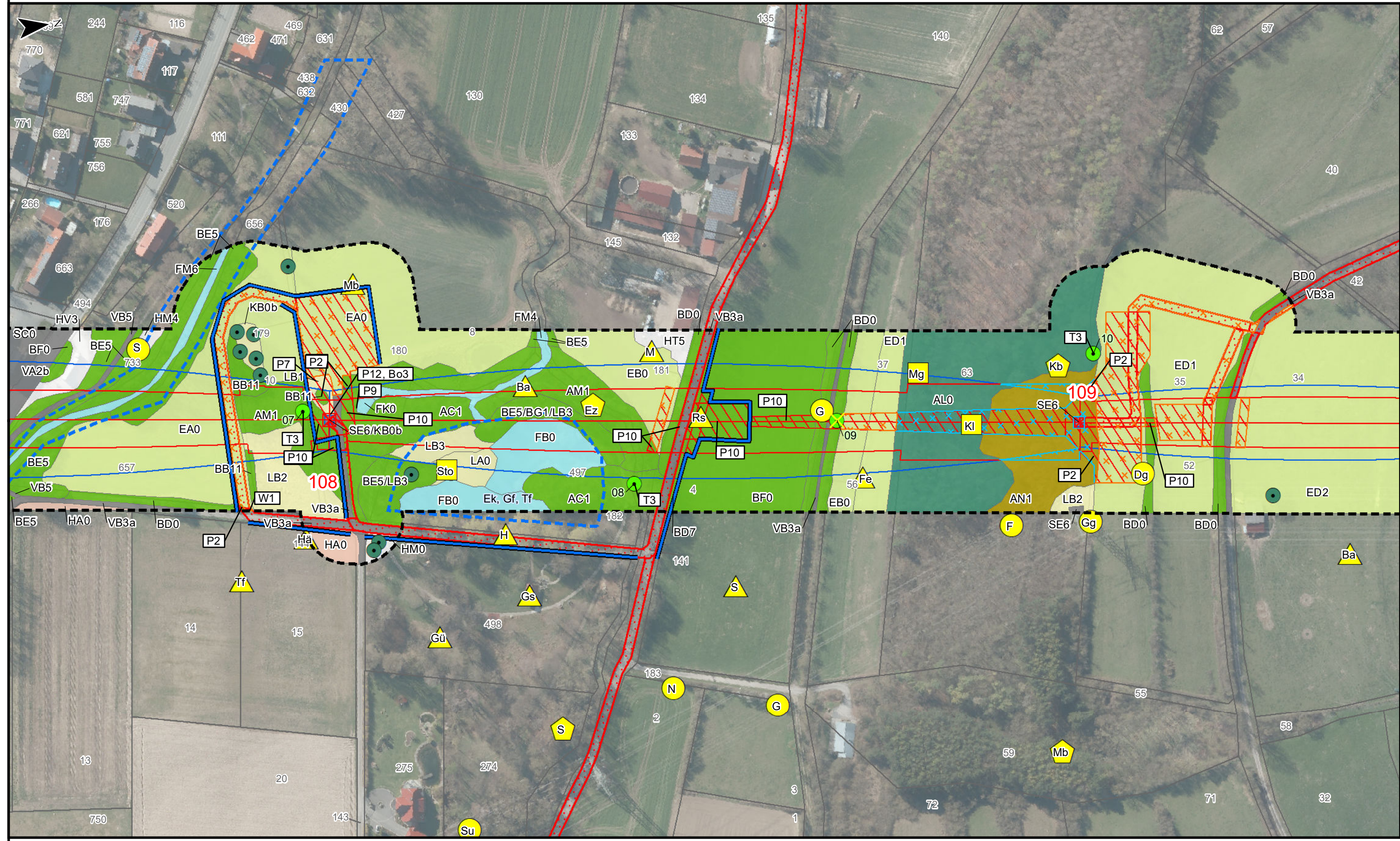

Kreis Paderborn
Stadt Lichtenau
Gemarkung Henglarn

Flur 4

Flur 3

Index	Datum	Gezeichnet	Änderungen

Planverfasser: Planungs-Gemeinschaft GbR Dipl. - Ing. Ruth Peschk-Hawtree Landschaftsarchitektin Helmstedter Straße 55A Telefon 0531-707156-00 Internet www.lareg.de	LaReG Landschaftsplanung Rekultivierung Grünplanung Prof. Dr. Gunnar Rehfeldt Dipl. Biologe 38126 Braunschweig Telefon 0531-707156-15 E-Mail info@lareg.de	Datum:	Name:	
		Bearbeitet:	April 2022	TM, EF
		Gezeichnet:	April 2022	GN
		Geprüft:	April 2022	GR