

LBP-Bericht
Bestands- und Konfliktplan
110-kV-Leitung
Twistetal - Paderborn/S

LH-11-1205

Mast Nr. 96 - Mast Nr. 99

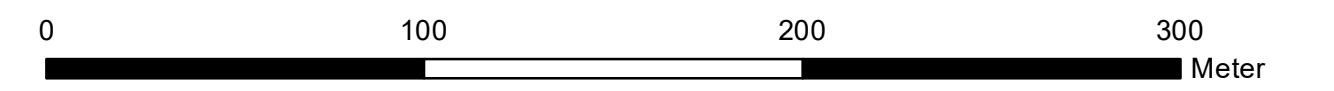

Quellvermerk: Hessische Verwaltung für Bodenmanagement und Geoinformation © 2020

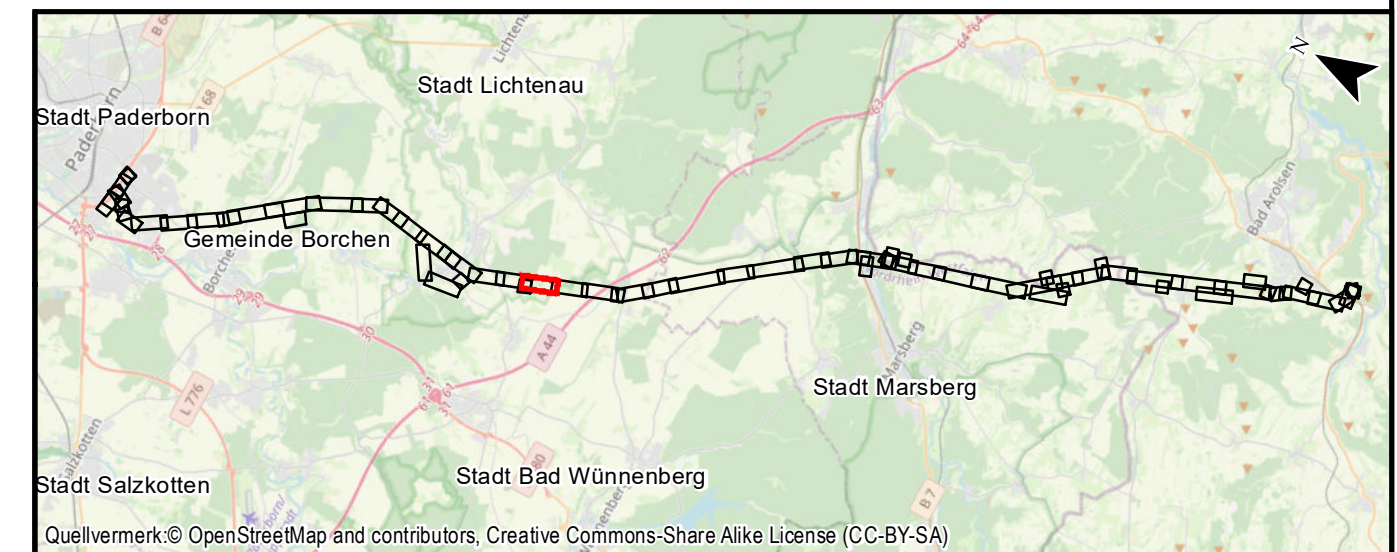

Auftraggeber: Avacon AG
Schillerstraße 3
38350 Helmstedt

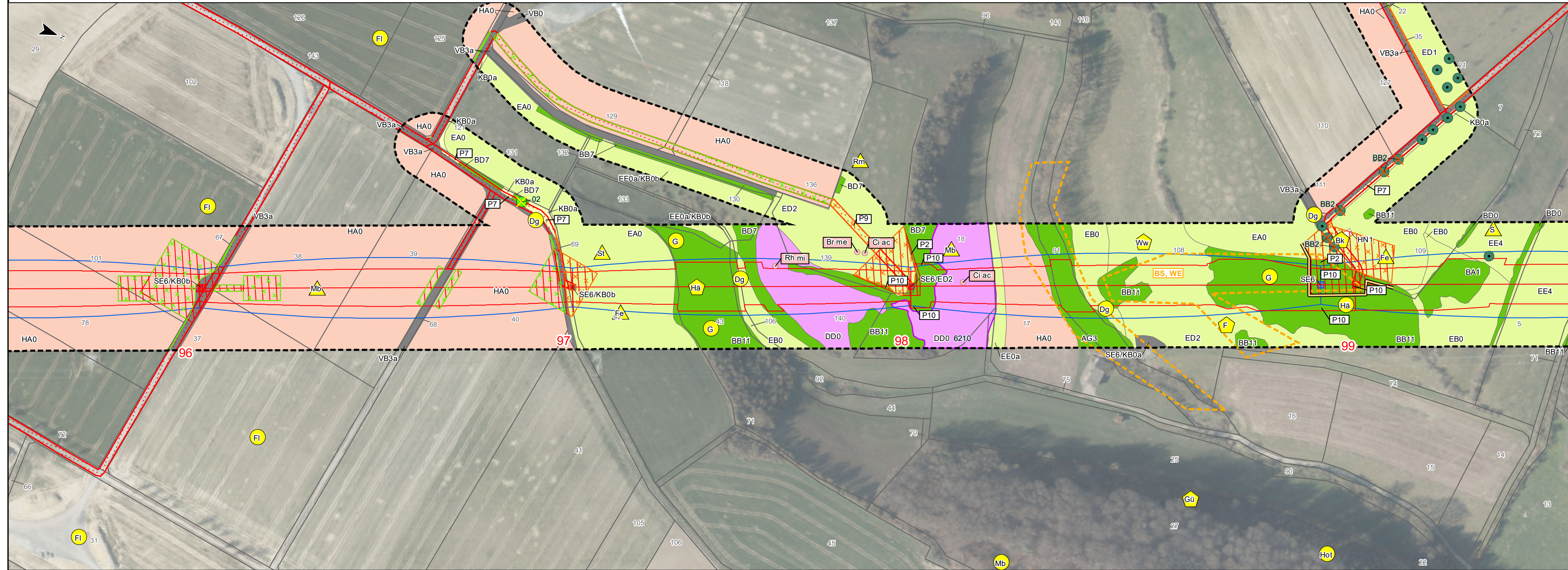

Flur 10

Flur 11

Kreis Paderborn
Stadt Lichtenau
Gemarkung Atteln

Flur 13

Index	Datum	Gezeichnet	Änderungen

Planverfasser:	Planungs-Gemeinschaft GbR LaReG	Landschaftsplanung Rekultivierung Grünplanung	Datum:	Name:
	Dipl.-Ing. Ruth Pesch-Hawtree Landschaftsarchitektin	Prof. Dr. Gunnar Rehfeldt Dipl. Biologe	Bearbeitet:	April 2022
	Helmstedter Straße 55A Telefon 0531-707156-00 Internet www.lareg.de	38126 Braunschweig Telefax 0531-707156-15 E-Mail info@lareg.de	Gezeichnet:	April 2022
			Geprüft:	April 2022
			Anhang 2 Blatt: 34/58	
Proj.-Nr.: 1231	Maßstab: 1:2000		Blattgröße: 29,70 cm x 84,00 cm	