

Flur 7

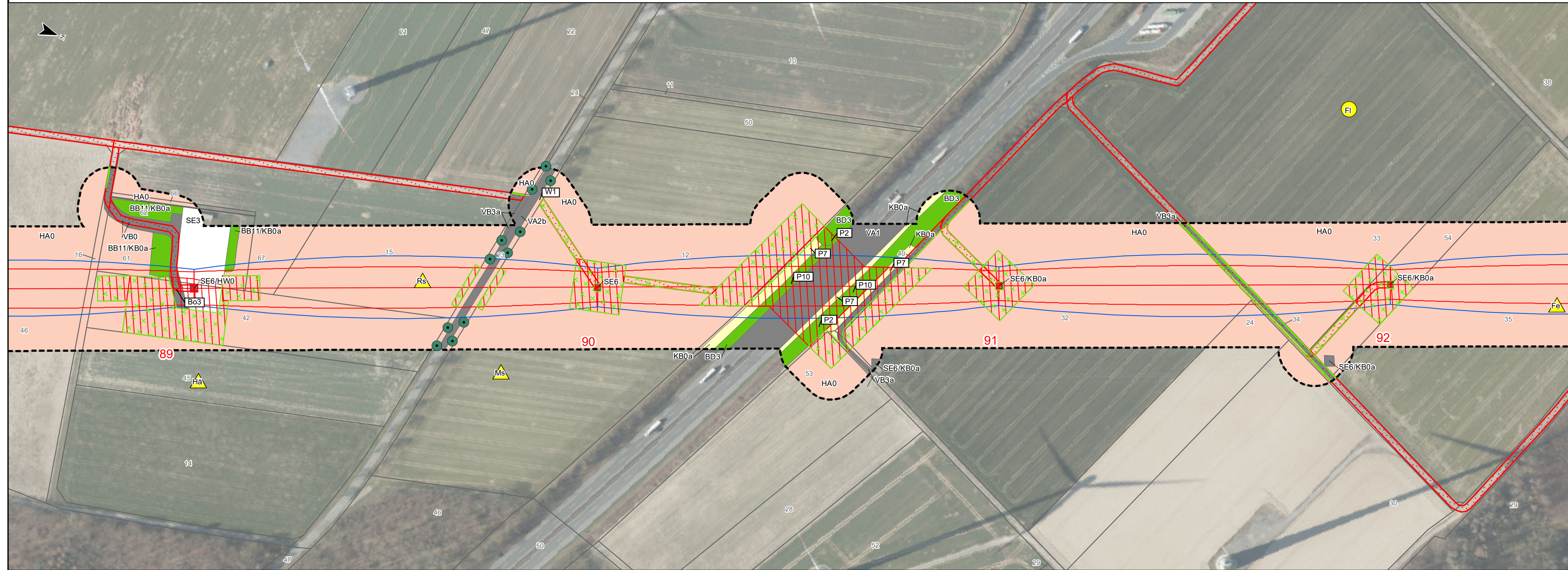

Gemarkung Eisenhof

Flur 3

Kreis Paderborn  
Stadt Bad Wünnenberg  
Gemarkung Helmern

Flur 6

Gmkg. Eisenhof  
Flur3

**avacon**

Abschnitt C  
Anhang 2 zu Anlage 12.2

# LBP-Bericht Bestands- und Konfliktplan 110-kV-Leitung Twistetal - Paderborn/S

LH-11-1205

Mast Nr. 89 - Mast Nr. 92

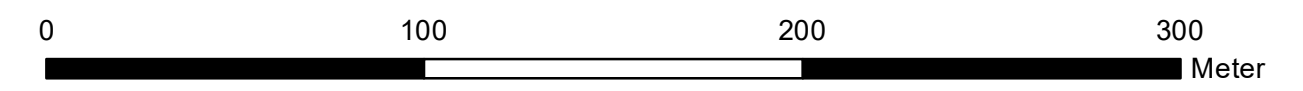

Quellvermerk: Hessische Verwaltung für Bodenmanagement und Geoinformation © 2020

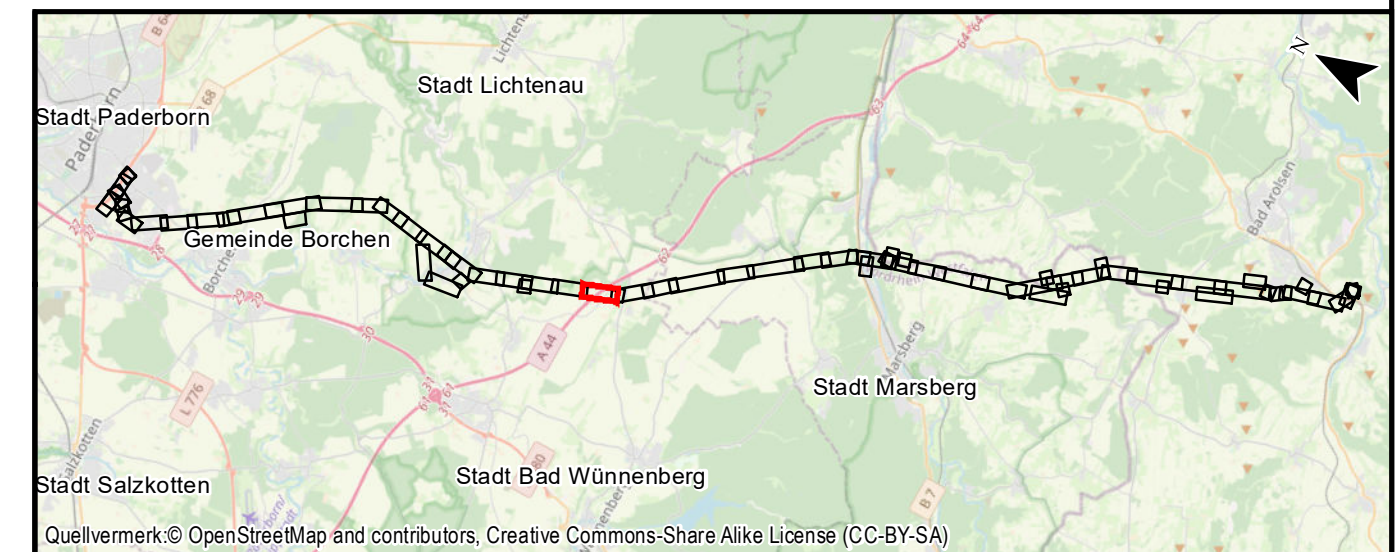

Quellvermerk: © OpenStreetMap and contributors, Creative Commons-Share Alike License (CC-BY-SA)

**Auftraggeber:**  
Avacon AG  
Schillerstraße 3  
38350 Helmstedt

**avacon**

Index	Datum	Gezeichnet	Änderungen

<b>Planverfasser:</b> Planungs-Gemeinschaft GbR <b>LaReG</b> Dipl.-Ing. Ruth Peschk-Hawtree Landschaftsarchitektin Helmsiedter Straße 55A Telefon 0531-707156-00 Internet www.lareg.de	Landschaftsplanung Rekultivierung Grünplanung Prof. Dr. Gunnar Rehfeldt Dipl. Biologe 38126 Braunschweig Telefax 0531-707156-15 E-Mail info@lareg.de	Datum:	Name:	
		Bearbeitet:	April 2022	TM, EF
		Gezeichnet:	April 2022	GN
		Geprüft:	April 2022	GR
Anhang 2 Blatt: 32/58		Blattgröße: 29,70 cm x 84,00 cm		

Proj.-Nr.: 1231

Maßstab: 1:2000