

Bedeutende Kulturlandschaftsbereiche

- Landschaftskultur¹
- Archäologie²
- Denkmalpflege¹

Archäologische Fundstellen

- Fundstellen³
- Bedeutende Bodendenkmäler²

Technische Planung

- Bestand
- Planung
- 192 Mastnummern Bestand
- 137 Mastnummern Planung

Sonstiges

- Untersuchungsraum in Detmold, NRW (250 m)
- Untersuchungsraum außerhalb von Detmold, NRW (250 m)
- Landesgrenze
- Kreisgrenze

Nordrhein-Westfalen Bundesländer

Detmold Regierungsbezirk

Quellen:
 Hintergrundkarte: © OpenStreetMap (and) contributors, CC-BY-SA
¹ LWL-Denkmalpflege, Landschafts- und Baukultur in Westfalen: Kulturlandschaftlicher Fachbeitrag zur Regionalplanung RBZ Detmold
² LWL-Archäologie für Westfalen, Außenstelle Bielefeld: Archäologische Fundstellen Detmold
³ LWL-Denkmalpflege, Landschafts- und Baukultur in Westfalen: Kulturlandschaftlicher Fachbeitrag zur Regionalplanung RBZ Arnsberg

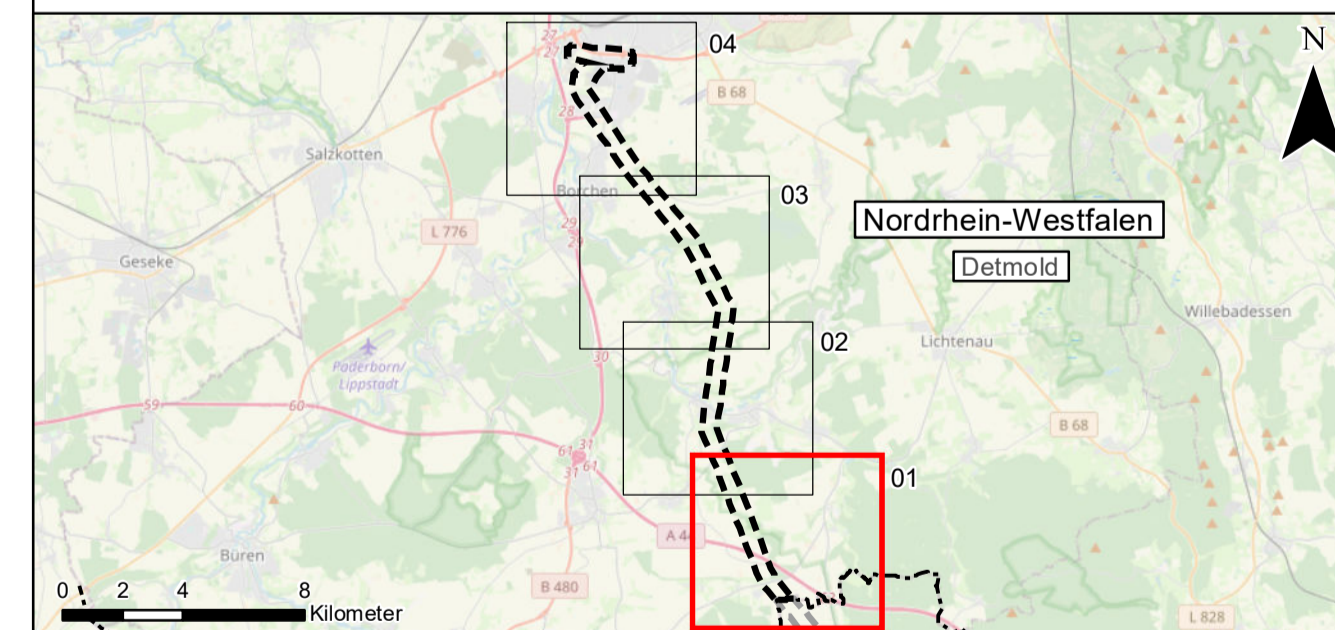

Auftraggeber: Avacon AG
 Schillerstraße 3
 38350 Helmstedt



Projekt:
 Ersatzneubau 110-kV-Leitung
 Twistetal – Paderborn/S LH-11-1205
 Planfeststellungsabschnitt NRW, Regierungsbezirk Detmold

Planinhalt:
 UVP-Bericht
 Anhang 6 zu Anlage 12.1: Schutzgüter kulturelles Erbe und sonstige Sachgüter

Planverfasser: Planungs-Gemeinschaft GbR Dipl.-Ing. Ruth Peschik-Hawtree Landschaftsarchitektin Helmstedter Straße 55A Telefon 0531-707156-00 Internet www.lareg.de	LaReG Landschaftsplanung Rekonstruktion Grünplanung Prof. Dr. Gunnar Rehfeldt Dipl. Biologe 38126 Braunschweig Telefon 0531-707156-15 E-Mail info@lareg.de	Datum:	Name:	
		Bearbeitet:	April 2022	TM
		Gezeichnet:	April 2022	GN
		Geprüft:	April 2022	CM
Proj.-Nr.: 1231		Maßstab: 1:10.000		
		Blattgröße: 59,40 cm x 84,10 cm		