Speicherdatum: 17.05.2022 - Plotdatum: 17.05.2022

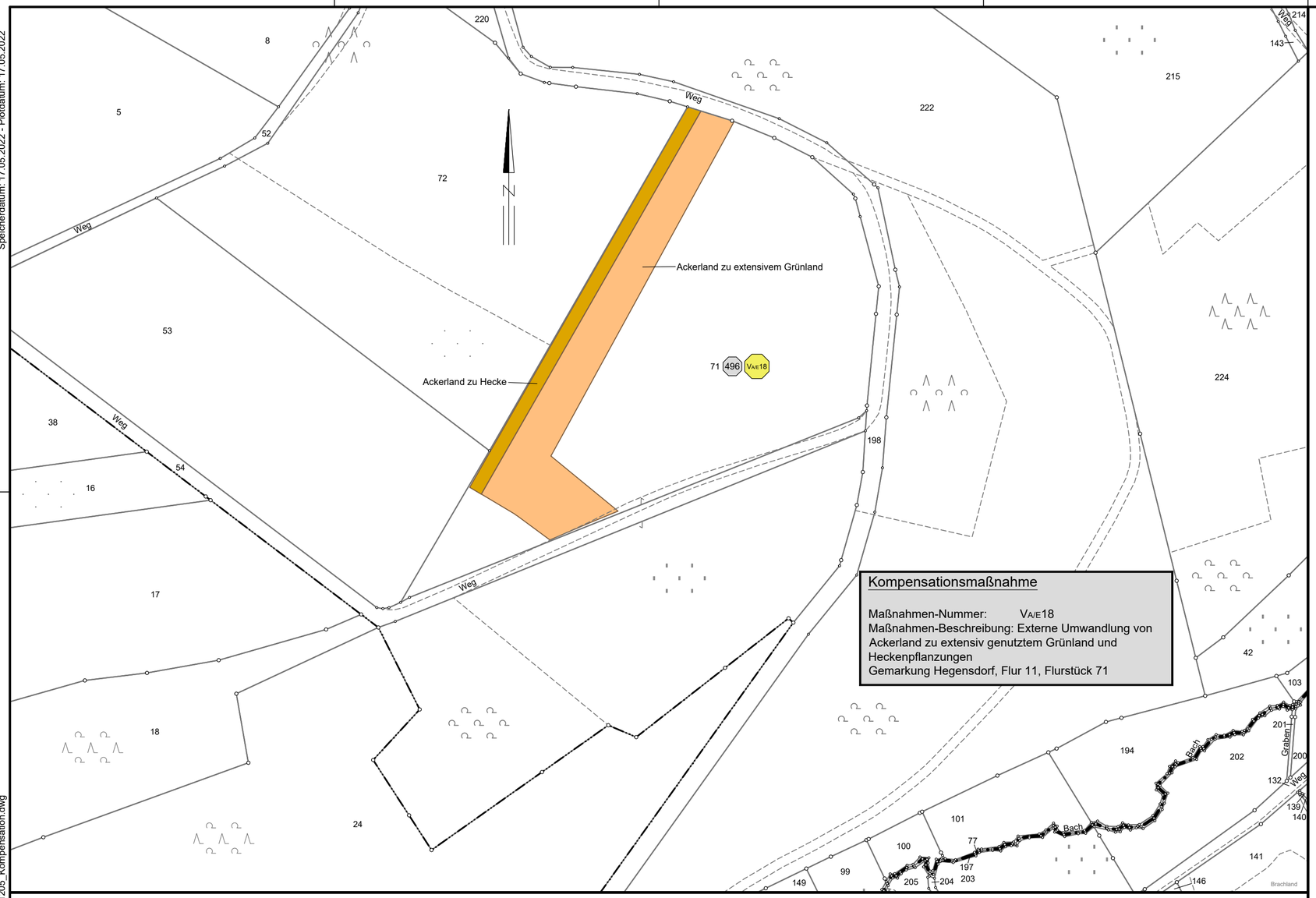

Kreis Paderborn | Flur 12 | Stadt Büren Gemarkung Hegensdorf | Flur 11 | Stadt Bad Wünnenberg Gemarkung Leiberg | Flur 2

SLP_LH-11-1205_Kompensation.dwg

avacon

Abschnitt C
Anlage 11.5

Rechtserwerbsplan
Kompensationsmaßnahmen
110-kV-Leitung Twistetal - Paderborn/S
LH-11-1205

Kompensationsmaßnahme VA/E18

Legende:

- Tragmast (Bestand)
- Abspannmast (Bestand)
- Abspannmast (Neubau)
- Tragmast (Neubau)
- Mast (Rückbau)
- Trassenachse
- Rückbau Hoch- und Mittelsp.-Ltg.
- Eigentümer Schlüsselnummer
- 37 Flurstücksnummer
- VA/E18 Maßnahmen-Nummer
- Maßnahmen-Fläche

Grenzen:

- Land
- Kreis
- Stadt/Gem.
- Gemarkung
- Flur
- Flurstück

Quellvermerk:
Land NRW - Hochsauerlandkreis (2022) Datenlizenz Deutschland - Namensnennung - Version 2.0 (www.govdata.de/dl-de/by-2-0)

Planfeststellungsunterlage

Index	Datum	Gezeichnet	Änderung

Zugehörigkeit	Verweis	Maßstab	Format
		1:2000	594x297

Technische Referenz	Erstellt durch	Genehmigt von	Erstelldatum	Status	Zählteil
	K2 Engineering GmbH Sitner / Flemme	Avacon Netz GmbH U. Herrmann	26.04.2022	Gültig	1 Blatt 1

avacon

Objektname
110-kV-Leitung Twistetal - Paderborn/S

Klassifikation
Rechtserwerbsplan Kompensationsmaßnahmen

ID

Titel
LH-11-1205, Maßnahmen-Nummer VA/E18