

Rechtserwerbsplan 110-kV-Leitung Twistetal - Paderborn/S LH-11-1205

Sonderlageplan Zuwegung Mast Nr. 108

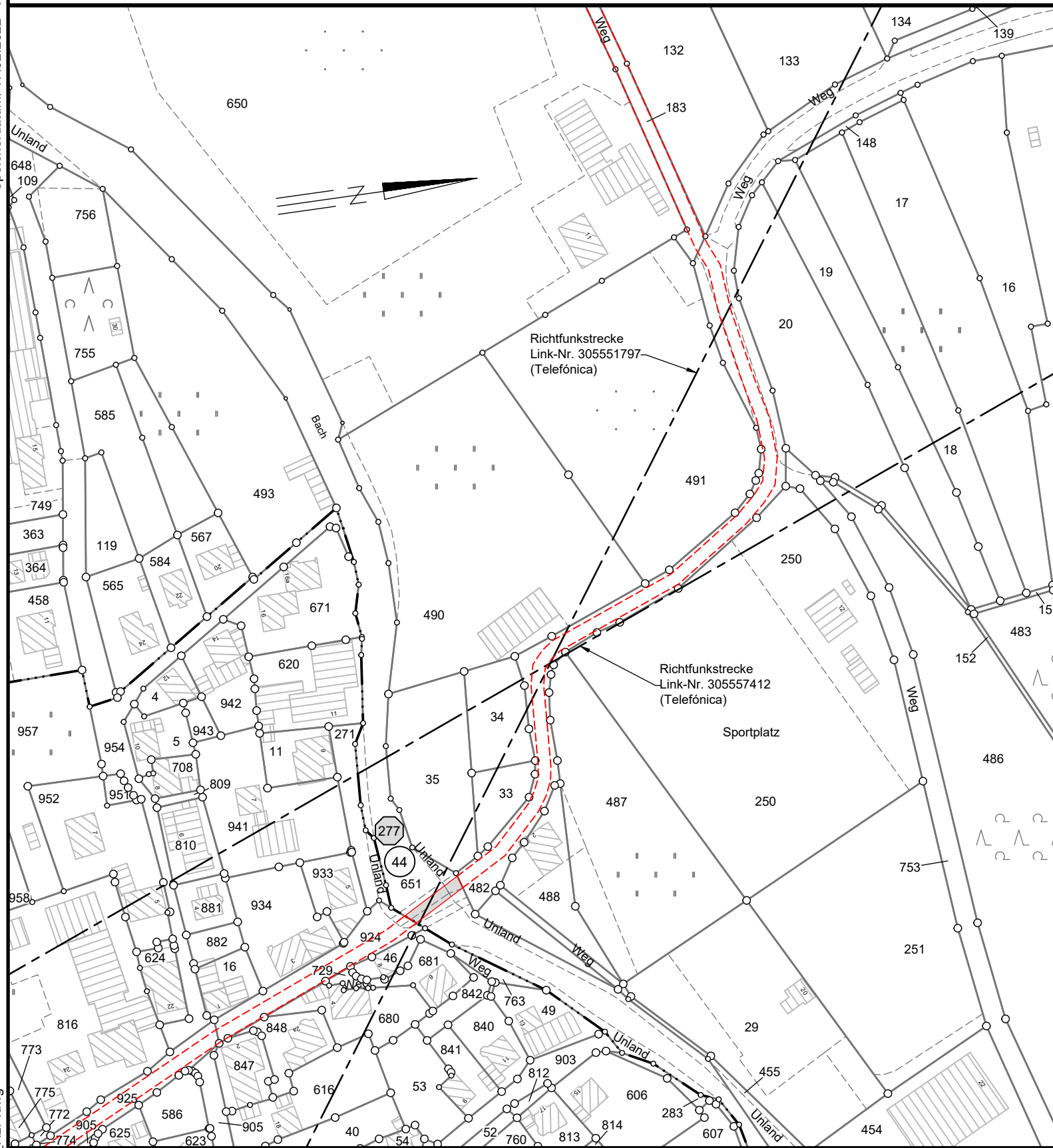

Legende:

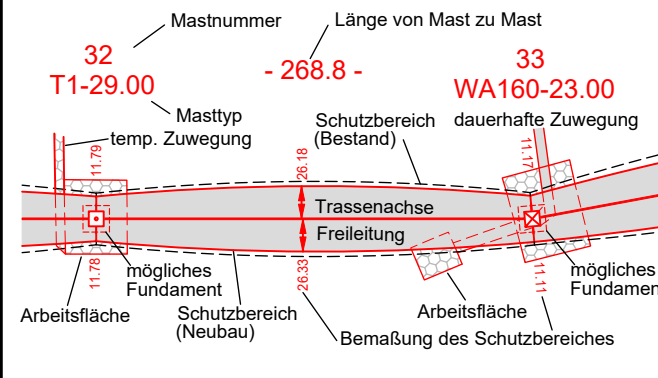

- | | | | |
|----|----------------------------|----------------------------------|--|
| 1 | Bauwerksnummer | Land | |
| 1 | Eigentümer Schlüsselnummer | Kreis | |
| 5 | Grundstücksordnungsnummer | Stadt/Gem. | |
| 37 | Flurstücksnummer | Gemarkung | |
| □ | Tragmast (Bestand) | Flur | |
| ⊗ | Abspannmast (Bestand) | Flurstück | |
| ⊗ | Abspannmast (Neubau) | Flurbereinigung | |
| □ | Tragmast (Neubau) | Rückbau Hoch- und Mittelsp.-Ltg. | |
| ⊗ | Mast (Rückbau) | | |

Grenzen:

Quellvermerk:
Land NRW - Landkreis Paderborn (2017-2021) Datenlizenz Deutschland - Namensnennung - Version 2.0 (www.govdata.de/dl-de/by-2-0)

Planfeststellungsunterlage

Index	Datum	Gezeichnet	Änderung
Zugehörigkeit			Verweis
			Maßstab 1:2000
			Format A3-Q
Technische Referenz	Erstellt durch K2 Engineering GmbH Kovacs / Flemme	Genehmigt von Avacon Netz GmbH U. Herrmann	Erstelldatum 20.12.2021
			Status Gültig
			Zählteil 38A Blatt 58



Objektname
110-kV-Leitung Twistetal - Paderborn/S
Klassifikation
Rechtserwerbsplan

ID
Titel
LH-11-1205, Sonderlageplan Zuwegung Mast Nr. 108

Kreis Paderborn
Stadt Lichtenau
Gemarkung Atteln

Flur 15

Flur 14