151
WE/WAdiff/WA100-35.00

- 318.2 -

152
T1-41.00

- 273.9 -

153
WE/WAdiff/WA140-31.00

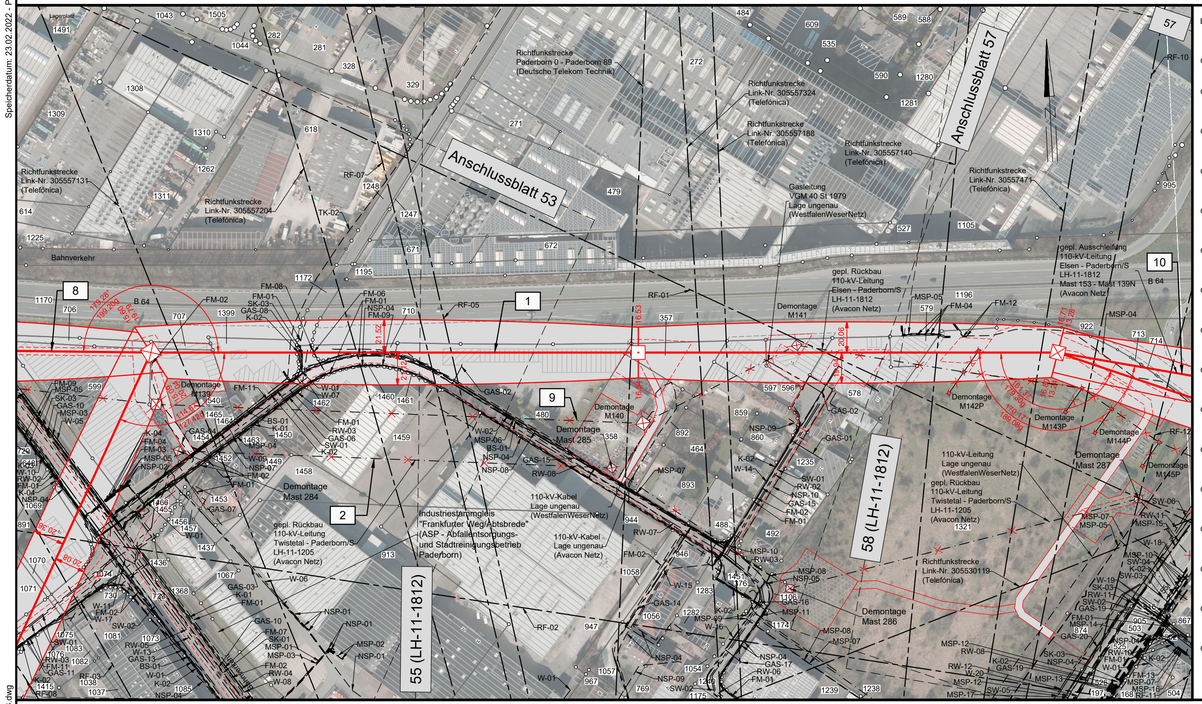

Kreis Paderborn
Stadt Paderborn
Gemarkung Paderborn

Flur 53

BS-01 = Bohrstrecke
Lage ungenau
(1 & 1 Versatel Deutschland)

GAS-01 = Gasleitung
Lage ungenau
(WestfalenWeserNetz)

GAS-02 = Gasleitung
50 GGG
Lage ungenau
(WestfalenWeserNetz)

GAS-03 = Gasleitung
VGM 90 PE 80 1991
Lage ungenau
(WestfalenWeserNetz)

GAS-04 = Gasleitung
VGM 100 PEHD 2001
Lage ungenau
(WestfalenWeserNetz)

GAS-06 = Gasleitung
VGM 100 GGG 1985
Lage ungenau
(WestfalenWeserNetz)

GAS-07 = Gasleitung
VGM 160 PEHD 1990
Lage ungenau
(WestfalenWeserNetz)

GAS-08 = Gasleitung
VGM 200 St 2001
Lage ungenau
(WestfalenWeserNetz)

GAS-10 = Gasleitung
VGH 300 St 1981
Lage ungenau
(WestfalenWeserNetz)

GAS-11 = Gasleitung
VGM 300 St 1993
Lage ungenau
(WestfalenWeserNetz)

GAS-13 = Gasleitung
VGM 315 PE 100 2009
Lage ungenau
(WestfalenWeserNetz)

GAS-14 = Gasleitung
VGM 63 PEHD 1987
Lage ungenau
(WestfalenWeserNetz)

GAS-15 = Gasleitung
VGM 100 GGG 1963
Lage ungenau
(WestfalenWeserNetz)

GAS-16 = Gasleitung
VGM 110 PEHD 1987
Lage ungenau
(WestfalenWeserNetz)

GAS-17 = Gasleitung
150 PVC
Lage ungenau
(WestfalenWeserNetz)

GAS-19 = Gasleitung
VGM 200 GGG 1967
Lage ungenau
(WestfalenWeserNetz)

GAS-20 = Gasleitung
VGM 300 St 1977
Lage ungenau
(WestfalenWeserNetz)

W-01 = Wasserleitung
Lage ungenau
(WestfalenWeserNetz)

W-02 = Wasserleitung
VW 100 GGG 1963
Lage ungenau
(WestfalenWeserNetz)

W-05 = Wasserleitung
VW 160 PE 100 2006
Lage ungenau
(WestfalenWeserNetz)

W-06 = Wasserleitung
VW 225 PE 80 1991
Lage ungenau
(WestfalenWeserNetz)

W-07 = Wasserleitung
VW 250 GGG 1980
Lage ungenau
(WestfalenWeserNetz)

W-08 = Wasserleitung
VW 315 PE 100 2006
Lage ungenau
(WestfalenWeserNetz)

W-09 = Wasserleitung
ZW 400 AZ 1967
Lage ungenau
(WestfalenWeserNetz)

W-10 = Wasserleitung
ZW 400 AZ 1969
Lage ungenau
(WestfalenWeserNetz)

W-11 = Wasserleitung
ZW 400 St 2006
Lage ungenau
(WestfalenWeserNetz)

W-13 = Wasserleitung
ZW 700 GGG 2006
Lage ungenau
(WestfalenWeserNetz)

W-14 = Wasserleitung
VW 80 GG 1963
Lage ungenau
(WestfalenWeserNetz)

W-15 = Wasserleitung
VW 100 PVC 1987
Lage ungenau
(WestfalenWeserNetz)

W-16 = Wasserleitung
VW 150 GGG 1997
Lage ungenau
(WestfalenWeserNetz)

W-17 = Wasserleitung
VW 200 GGG 1993
Lage ungenau
(WestfalenWeserNetz)

W-18 = Wasserleitung
VW 100 ub
Lage ungenau
(WestfalenWeserNetz)

W-19 = Wasserleitung
VW 300 AZ 1966
Lage ungenau
(WestfalenWeserNetz)

W-20 = Wasserleitung
VW 250 GGG 1967
Lage ungenau
(WestfalenWeserNetz)

RW-02 = Regenwasserkanal
DN 250 - B
Lage ungenau
(STEB Paderborn)

RW-03 = Regenwasserkanal
DN 400 - B
Lage ungenau
(STEB Paderborn)

RW-04 = Regenwasserkanal
stillgelegt DN 400 - GG
Lage ungenau
(STEB Paderborn)

RW-05 = Regenwasserkanal
stillgelegt DN 1000 - SB
Lage ungenau
(STEB Paderborn)

RW-06 = Regenwasserkanal
DN 300 - B
Lage ungenau
(STEB Paderborn)

RW-07 = Regenwasserkanal
DN 400 - PVC
Lage ungenau
(STEB Paderborn)

RW-08 = Regenwasserkanal
DN 600 - B
Lage ungenau
(STEB Paderborn)

RW-10 = Regenwasserkanal
DN 700 - B
Lage ungenau
(STEB Paderborn)

RW-11 = Regenwasserkanal
DN 800 - B
Lage ungenau
(STEB Paderborn)

RW-12 = Regenwasserkanal
DN 1000 - B
Lage ungenau
(STEB Paderborn)

SW-01 = Schmutzwasserkanal
DN 200 - STZ
Lage ungenau
(STEB Paderborn)

SW-02 = Schmutzwasserkanal
DN 250 - STZ
Lage ungenau
(STEB Paderborn)

SW-03 = Schmutzwasserkanal
DN 300 - AZ
Lage ungenau
(STEB Paderborn)

SW-04 = Schmutzwasserkanal
DN 300 B
Lage ungenau
(STEB Paderborn)

SW-05 = Schmutzwasserkanal
DN 400 AZ
Lage ungenau
(STEB Paderborn)

SW-06 = Schmutzwasserkanal
DN 400 - STZ
Lage ungenau
(STEB Paderborn)

K-01 = Kabel
NYY 4x2,5
Lage ungenau
(WestfalenWeserNetz)

K-02 = Kabel
NYY 4x10
Lage ungenau
(WestfalenWeserNetz)

K-03 = Kabel
NYY 4x16
Lage ungenau
(WestfalenWeserNetz)

K-04 = Kabel
außer Betrieb
Lage ungenau
(WestfalenWeserNetz)

SK-01 = Steuerkabel Gas
Lage ungenau
(WestfalenWeserNetz)

SK-03 = Steuerkabel
Gas und Wasser
Lage ungenau
(WestfalenWeserNetz)

TK-02 = TK-Kabel in Fremdtrasse
Lage ungenau
(1 & 1 Versatel Deutschland)

FM-01 = FM-Kabel
Lage ungenau
(Vodafone)

FM-02 = FM-Kabel
Lage sehr ungenau
(Telekom)

FM-03 = FM-Kabel
12x2x1,2ST a B.
Lage ungenau
(WestfalenWeserNetz)

FM-04 = FM-Kabel
20x2x1,2ST a B.
Lage ungenau
(WestfalenWeserNetz)

FM-06 = FM-Kabel
CE28001z 50x2x1,2ST
Lage ungenau
(WestfalenWeserNetz)

FM-07 = FM-Kabel
CE2817b 20x2x0,9ST
Lage ungenau
(WestfalenWeserNetz)

FM-08 = FM-Kabel
CE28232z 20x2x1,2ST
Lage ungenau
(WestfalenWeserNetz)

FM-09 = FM-Kabel
CE92801z CU
Lage ungenau
(WestfalenWeserNetz)

FM-11 = FM-Kabelrohr
Lage sehr ungenau
(Telekom)

FM-12 = FM-Kabel
20x2x1,2ST
Lage ungenau
(WestfalenWeserNetz)

FM-13 = FM-Kabel
CE28066z 12x2x1,2ST
Lage ungenau
(WestfalenWeserNetz)

NSP-01 = 3x NSP-Kabel
Lage ungenau
(WestfalenWeserNetz)

NSP-02 = NSP-Kabel
außer Betrieb
Lage ungenau
(WestfalenWeserNetz)

NSP-04 = NSP-Kabel
NAYY 4x120
Lage ungenau
(WestfalenWeserNetz)

NSP-05 = NSP-Kabel
NAYY 4x150
Lage ungenau
(WestfalenWeserNetz)

NSP-07 = NSP-Kabel
NYY 4x70
Lage ungenau
(WestfalenWeserNetz)

NSP-08 = NSP-Kabel
NKBA 4x70
Lage ungenau
(WestfalenWeserNetz)

NSP-09 = NSP-Kabel
Lage ungenau
(WestfalenWeserNetz)

NSP-10 = NSP-Kabel
NAKBA 4x120
Lage ungenau
(WestfalenWeserNetz)

MSP-01 = MSP-Kabel
Lage ungenau
(WestfalenWeserNetz)

MSP-02 = 2x MSP-Kabel
außer Betrieb
Lage ungenau
(WestfalenWeserNetz)

MSP-03 = MSP-Kabel
NA2XS(F)L2Y 3x1x185
Lage ungenau
(WestfalenWeserNetz)

MSP-04 = MSP-Kabel
NA2XSY 3x1x185
Lage ungenau
(WestfalenWeserNetz)

MSP-05 = MSP-Kabel
NA2XSY 3x1x185 a. B.
Lage ungenau
(WestfalenWeserNetz)

MSP-06 = MSP-Kabel
NAEKBA 3x1x185 a. B.
Lage ungenau
(WestfalenWeserNetz)

MSP-07 = MSP-Kabel
NAEKBA 3x185
Lage ungenau
(WestfalenWeserNetz)

MSP-08 = MSP-Kabel
NAEKBA 3x185 a. B.
Lage ungenau
(WestfalenWeserNetz)

MSP-09 = 2x MSP-Kabel
NAEKBA 3x185 a. B.
Lage ungenau
(WestfalenWeserNetz)

MSP-10 = MSP-Kabel
NA2XS(F)2Y 3x1x185
Lage ungenau
(WestfalenWeserNetz)

MSP-11 = MSP-Kabel
NA2XS(F)2Y 3x1x185 a. B.
Lage ungenau
(WestfalenWeserNetz)

MSP-12 = MSP-Kabel
NA2XS(F)2Y 3x1x240 a. B.
Lage ungenau
(WestfalenWeserNetz)

MSP-13 = MSP-Kabel
NA2XSY 3x1x120 a. B.
Lage ungenau
(WestfalenWeserNetz)

MSP-14 = MSP-Kabel
NA2XS(F)2Y 3x1x120
Lage ungenau
(WestfalenWeserNetz)

MSP-15 = MSP-Kabel
NHEKBA 3x70
Lage ungenau
(WestfalenWeserNetz)

MSP-16 = MSP-Kabel
NHEKBA 3x185 (L2154)
Lage ungenau
(WestfalenWeserNetz)

MSP-17 = MSP-Kabel
NA2XS(F)2Y 3x1x185
(L2156)
Lage ungenau
(WestfalenWeserNetz)

RF-01 = Richtfunkstrecke
Delbrück-Bentfeld 1.1
-Paderborn-Industriegebiet 1
(Deutsche Telekom Technik)

RF-02 = Richtfunkstrecke
Paderborn-Industriegebiet 1
-Salzkotten-Scharmede 1
(Deutsche Telekom Technik)

RF-03 = Richtfunkstrecke
Link-Nr. 305557123
(Telefónica)

RF-05 = Richtfunkstrecke
Link-Nr. 305557142
(Telefónica)

RF-07 = Richtfunkstrecke
Link-Nr. 305557266
(Telefónica)

RF-08 = Richtfunkstrecke
Link-Nr. 305557274
(Telefónica)

RF-10 = Richtfunkstrecke
Link-Nr. 305530931
(Telefónica)

RF-11 = Richtfunkstrecke
Link-Nr. 305557208
(Telefónica)

RF-12 = Richtfunkstrecke
Link-Nr. 305557119
(Telefónica)

avacon

Abschnitt C
Anlage 3

Lageplan

110-kV-Leitung Twistetal - Paderborn/S

LH-11-1205

Leitungsmitnahme

110-kV-Leitung Elsen-Paderborn/S (LH-11-1812)

Mast Nr. 151 - Mast Nr. 153

Legende:

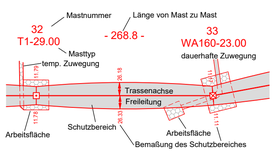

1 Bauwerksnummer
37 Flurstücksnummer
Tragmast (Bestand)
Abspannmast (Bestand)
Abspannmast (Neubau)
Tragmast (Neubau)
Mast (Rückbau)

Grenzen:

Land
Kreis
Stadt/Gem.
Gemarkung
Flur
Flurstück
Flurbereinigung
Rückbau Hoch- und Mittelsp.-Ltg.

Quellvermerk:
Land NRW - Landkreis Paderborn (2017-2021) Datenlizenz Deutschland - Namensnennung - Version 2.0 (www.govdata.de/dl-de/by-2-0)

Planfeststellungsunterlage

Index	Datum	Gezeichnet	Änderung

Zugehörigkeit			Verweis	Maßstab	Format
				1:2000	841x297
Technische Referenz	Erstellt durch K2 Engineering GmbH Kovacs / Flemme	Genehmigt von Avacon Netz GmbH U. Herrmann	Erstelldatum 22.12.2021	Status Gültig	Zähltreil 56 Blatt 58

avacon

Objektname
110-kV-Leitung Twistetal - Paderborn/S

Klassifikation
Lageplan

ID

Titel
LH-11-1205, Mast Nr. 151 - Mast Nr. 153

Speicherdatum: 23.02.2022 - Plotdatum: 23.02.2022
LH-11-1205_FRL_NB.dwg