Gemarkung Wewer
Flur 7

150
WA140-27.00

- 368.8 -

151
WE/WAdiff/WA100-35.00
Flur 57

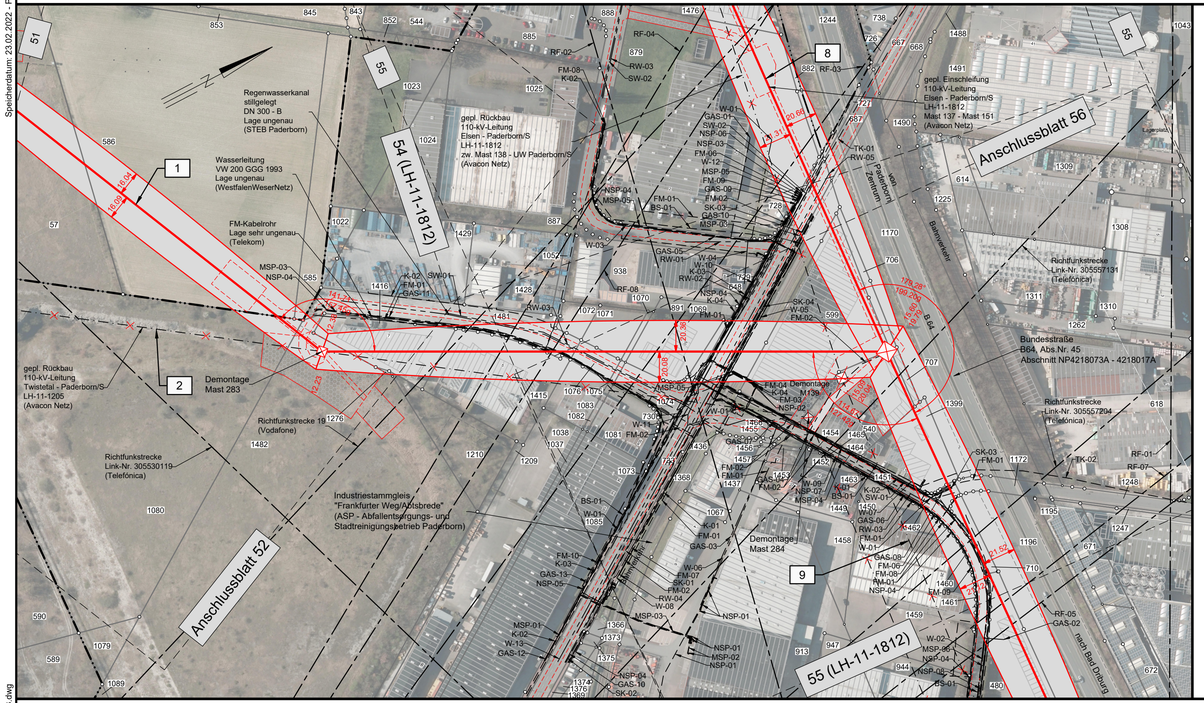

Gmkg.
Wewer
Flur 7

Kreis Paderborn
Stadt Paderborn
Gemarkung Paderborn

Flur 53

BS-01 = Bohrstrecke
Lage ungenau
(1 & 1 Versatel Deutschland)

GAS-01 = Gasleitung
Lage ungenau
(WestfalenWeserNetz)

GAS-02 = Gasleitung
50 GGG
Lage ungenau
(WestfalenWeserNetz)

GAS-03 = Gasleitung
VGM 90 PE 80 1991
Lage ungenau
(WestfalenWeserNetz)

GAS-04 = Gasleitung
VGM 100 PEHD 2001
Lage ungenau
(WestfalenWeserNetz)

GAS-05 = Gasleitung
VGM 100 GGG 1974
Lage ungenau
(WestfalenWeserNetz)

GAS-06 = Gasleitung
VGM 100 GGG 1985
Lage ungenau
(WestfalenWeserNetz)

GAS-07 = Gasleitung
VGM 160 PEHD 1990
Lage ungenau
(WestfalenWeserNetz)

GAS-08 = Gasleitung
VGM 200 St 2001
Lage ungenau
(WestfalenWeserNetz)

GAS-09 = Gasleitung
300 GGG
Lage ungenau
(WestfalenWeserNetz)

GAS-10 = Gasleitung
VGH 300 St 1981
Lage ungenau
(WestfalenWeserNetz)

GAS-11 = Gasleitung
VGM 300 St 1993
Lage ungenau
(WestfalenWeserNetz)

GAS-12 = Gasleitung
VGM 300 St 2009
Lage ungenau
(WestfalenWeserNetz)

GAS-13 = Gasleitung
VGM 315 PE 100 2009
Lage ungenau
(WestfalenWeserNetz)

W-01 = Wasserleitung
Lage ungenau
(WestfalenWeserNetz)

W-02 = Wasserleitung
VW 100 GGG 1963
Lage ungenau
(WestfalenWeserNetz)

W-03 = Wasserleitung
VW 100 GGG 1980
Lage ungenau
(WestfalenWeserNetz)

W-04 = Wasserleitung
VW 150 GGG 1980
Lage ungenau
(WestfalenWeserNetz)

W-05 = Wasserleitung
VW 160 PE 100 2006
Lage ungenau
(WestfalenWeserNetz)

W-06 = Wasserleitung
VW 225 PE 80 1991
Lage ungenau
(WestfalenWeserNetz)

W-07 = Wasserleitung
VW 250 GGG 1980
Lage ungenau
(WestfalenWeserNetz)

W-08 = Wasserleitung
VW 315 PE 100 2006
Lage ungenau
(WestfalenWeserNetz)

W-09 = Wasserleitung
ZW 400 AZ 1967
Lage ungenau
(WestfalenWeserNetz)

W-10 = Wasserleitung
ZW 400 AZ 1969
Lage ungenau
(WestfalenWeserNetz)

W-11 = Wasserleitung
ZW 400 St 2006
Lage ungenau
(WestfalenWeserNetz)

W-12 = Wasserleitung
ZW 400 GGG 2009
Lage ungenau
(WestfalenWeserNetz)

W-13 = Wasserleitung
ZW 700 GGG 2006
Lage ungenau
(WestfalenWeserNetz)

RW-01 = Regenwasserkanal
DN 200 - B
Lage ungenau
(STEB Paderborn)

RW-02 = Regenwasserkanal
DN 250 - B
Lage ungenau
(STEB Paderborn)

RW-03 = Regenwasserkanal
DN 400 - B
Lage ungenau
(STEB Paderborn)

RW-04 = Regenwasserkanal
stillgelegt DN 400 - GG
Lage ungenau
(STEB Paderborn)

RW-05 = Regenwasserkanal
stillgelegt DN 1000 - SB
Lage ungenau
(STEB Paderborn)

SW-01 = Schmutzwasserkanal
DN 200 - STZ
Lage ungenau
(STEB Paderborn)

SW-02 = Schmutzwasserkanal
DN 250 - STZ
Lage ungenau
(STEB Paderborn)

K-01 = Kabel
NYY 4x2,5
Lage ungenau
(WestfalenWeserNetz)

K-02 = Kabel
NYY 4x10
Lage ungenau
(WestfalenWeserNetz)

K-03 = Kabel
NYY 4x16
Lage ungenau
(WestfalenWeserNetz)

K-04 = Kabel
außer Betrieb
Lage ungenau
(WestfalenWeserNetz)

SK-01 = Steuerkabel Gas
Lage ungenau
(WestfalenWeserNetz)

SK-02 = Steuerkabel Wasser
Lage ungenau
(WestfalenWeserNetz)

SK-03 = Steuerkabel
Gas und Wasser
Lage ungenau
(WestfalenWeserNetz)

SK-04 = Steuerkabel Wasser
30x2x0,8
Lage ungenau
(WestfalenWeserNetz)

TK-01 = TK-Kabel
Lage ungenau
(1 & 1 Versatel Deutschland)

TK-02 = TK-Kabel in Fremdtrasse
Lage ungenau
(1 & 1 Versatel Deutschland)

FM-01 = FM-Kabel
Lage ungenau
(Vodafone)

FM-02 = FM-Kabel
Lage sehr ungenau
(Telekom)

FM-03 = FM-Kabel
12x2x1,2ST a.B.
Lage ungenau
(WestfalenWeserNetz)

FM-04 = FM-Kabel
20x2x1,2ST a.B.
Lage ungenau
(WestfalenWeserNetz)

FM-06 = FM-Kabel
CE28001z 50x2x1,2ST
Lage ungenau
(WestfalenWeserNetz)

FM-07 = FM-Kabel
CE2817b 20x2x0,9ST
Lage ungenau
(WestfalenWeserNetz)

FM-08 = FM-Kabel
CE28232z 20x2x1,2ST
Lage ungenau
(WestfalenWeserNetz)

FM-09 = FM-Kabel
CE92801z CU
Lage ungenau
(WestfalenWeserNetz)

FM-10 = FM-Kabel
CU a. B.
Lage ungenau
(WestfalenWeserNetz)

NSP-01 = 3x NSP-Kabel
Lage ungenau
(WestfalenWeserNetz)

NSP-02 = NSP-Kabel
außer Betrieb
Lage ungenau
(WestfalenWeserNetz)

NSP-03 = NSP-Kabel
NAKLEY 3X120/120
Lage ungenau
(WestfalenWeserNetz)

NSP-04 = NSP-Kabel
NAYY 4x120
Lage ungenau
(WestfalenWeserNetz)

NSP-05 = NSP-Kabel
NAYY 4x150
Lage ungen0au
(WestfalenWeserNetz)

NSP-06 = NSP-Kabel
NAY2Y 4x150
Lage ungenau
(WestfalenWeserNetz)

NSP-07 = NSP-Kabel
NYY 4x70
Lage ungenau
(WestfalenWeserNetz)

NSP-08 = NSP-Kabel
NKBA 4x70
Lage ungenau
(WestfalenWeserNetz)

MSP-01 = MSP-Kabel
Lage ungenau
(WestfalenWeserNetz)

MSP-02 = 2x MSP-Kabel
außer Betrieb
Lage ungenau
(WestfalenWeserNetz)

MSP-03 = MSP-Kabel
NA2XSF(L)2Y 3x1x185
Lage ungenau
(WestfalenWeserNetz)

MSP-04 = MSP-Kabel
NA2XSY 3x1x185
Lage ungenau
(WestfalenWeserNetz)

MSP-05 = MSP-Kabel
NA2XSY 3x1x185 a. B.
Lage ungenau
(WestfalenWeserNetz)

MSP-06 = MSP-Kabel
NAEKBA 3x1x185 a. B.
Lage ungenau
(WestfalenWeserNetz)

RF-01 = Richtfunkstrecke
Delbrück-Bentfeld 1.1
- Paderborn-Industriegebiet 1
(Deutsche Telekom Technik)

RF-02 = Richtfunkstrecke
Paderborn-Industriegebiet 1
- Salzkotten-Scharmede 1
(Deutsche Telekom Technik)

RF-03 = Richtfunkstrecke
Link-Nr. 305557123
(Telefónica)

RF-04 = Richtfunkstrecke
Link-Nr. 305557124
(Telefónica)

RF-05 = Richtfunkstrecke
Link-Nr. 305557142
(Telefónica)

RF-07 = Richtfunkstrecke
Link-Nr. 305557266
(Telefónica)

RF-08 = Richtfunkstrecke
Link-Nr. 305557274
(Telefónica)

avacon

Abschnitt C
Anlage 3

Lageplan

110-kV-Leitung
Twistetal - Paderborn/S
LH-11-1205

Mast Nr. 150 - Mast Nr. 151

Legende:

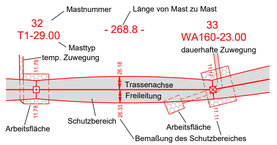

1 Bauwerksnummer
37 Flurstücksnummer
Tragmast (Bestand)
Abspannmast (Bestand)
Abspannmast (Neubau)
Tragmast (Neubau)
Mast (Rückbau)

Grenzen:

Land
Kreis
Stadt/Gem.
Gemarkung
Flur
Flurstück
Flurbereinigung
Rückbau Hoch- und Mittelsp.-Ltg.

Quellvermerk:
Land NRW - Landkreis Paderborn (2017-2021) Datenlizenz Deutschland - Namensnennung - Version 2.0 (www.govdata.de/dl-de/by-2-0)

Planfeststellungsunterlage

Index	Datum	Gezeichnet	Änderung

Zugehörigkeit		Verweis	Maßstab	Format
			1:2000	841x297

Technische Referenz	Erstellt durch	Genehmigt von	Erstelldatum	Status	Zählteil
	K2 Engineering GmbH Kovacs / Flemme	Avacon Netz GmbH U. Herrmann	22.12.2021	Gültig	53 Blatt 58

avacon

Objektname
110-kV-Leitung Twistetal - Paderborn/S

Klassifikation
Lageplan

ID

Titel
LH-11-1205, Mast Nr. 150 - Mast Nr. 151