

Speicherdatum: 23.02.2022 - Plotdatum: 23.02.2022

149
WA140-21.00

- 323.6 -

150
WA140-27.00

avacon

Abschnitt C

Anlage 3

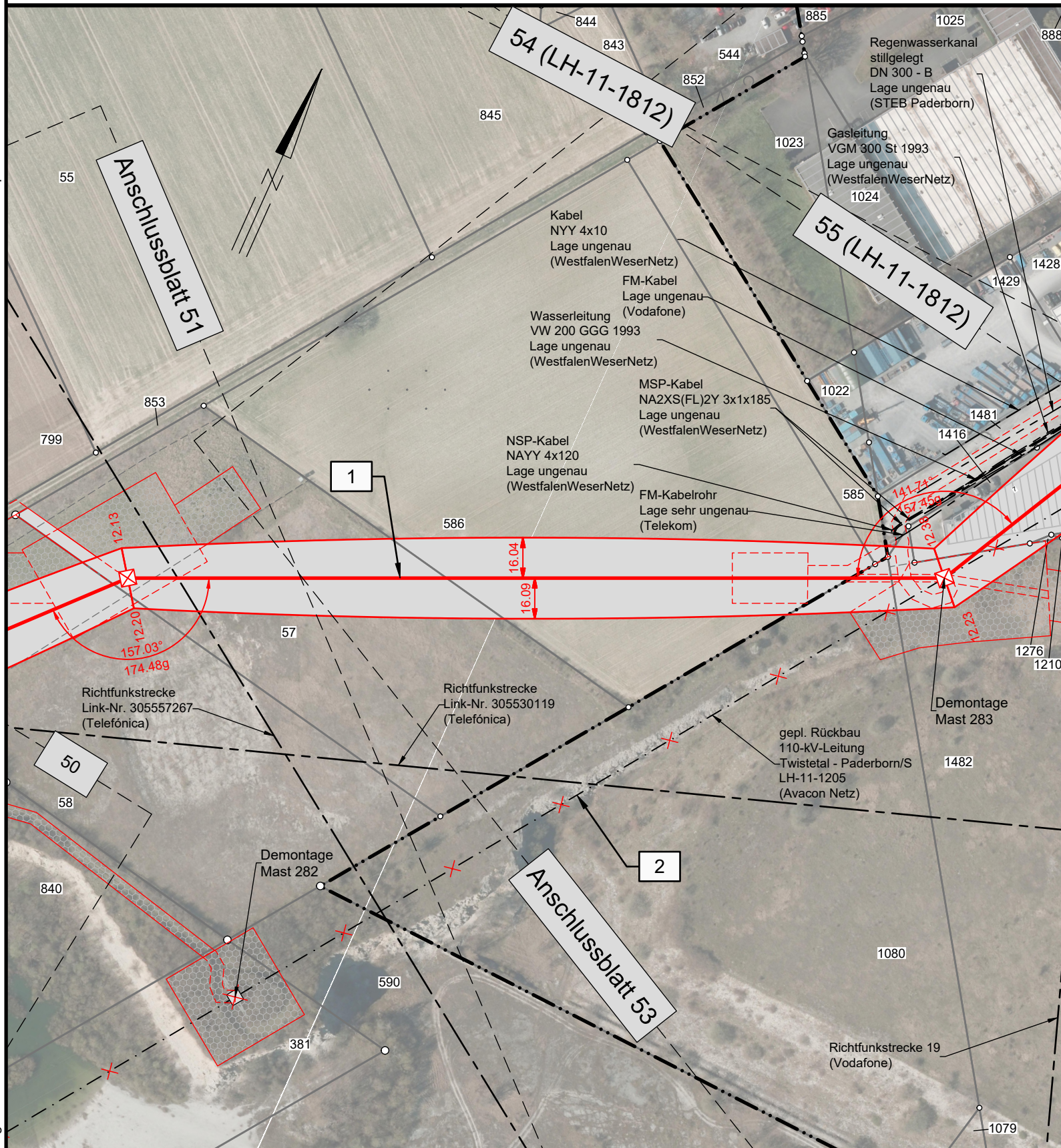

Lageplan

110-kV-Leitung Twistetal - Paderborn/S LH-11-1205

Mast Nr. 149 - Mast Nr. 150

Legende:

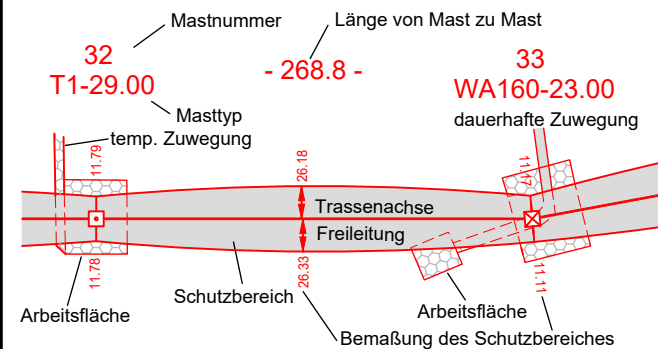

- Grenzen:**
- 1 Bauwerksnummer
 - 37 Flurstücksnummer
 - Tragmast (Bestand)
 - Abspannmast (Bestand)
 - Abspannmast (Neubau)
 - Tragmast (Neubau)
 - Mast (Rückbau)
- Land
Kreis
Stadt/Gem.
Gemarkung
Flur
Flurstück
Flurbereinigung
Rückbau Hoch- und Mittelsp.-Ltg.

Quellvermerk:
Land NRW - Landkreis Paderborn (2017-2021) Datenlizenz Deutschland - Namensnennung - Version 2.0 (www.govdata.de/dl-de/by-2-0)

Planfeststellungsunterlage

Index	Datum	Gezeichnet	Änderung
Zugehörigkeit			Verweis
Technische Referenz			Erstelldatum
Erstellt durch			Status
Genehmigt von			Zahlteil
Erstelldatum			Gültig
Status			Zählteil
Zählteil			Blatt
Blatt			58

avacon	Objektname 110-kV-Leitung Twistetal - Paderborn/S				
	Klassifikation Lageplan				
ID	Titel LH-11-1205, Mast Nr. 149 - Mast Nr. 150				

Kreis Paderborn
Stadt Paderborn
Gemarkung Wewer

Flur 7

Gmkg.
Paderborn
Flur 53

LH-11-1205_FRL_NB.dwg