

Speicherdatum: 23.02.2022 - Plotdatum: 23.02.2022

148
WA140-31.00

- 293.8 -

149
WA140-21.00

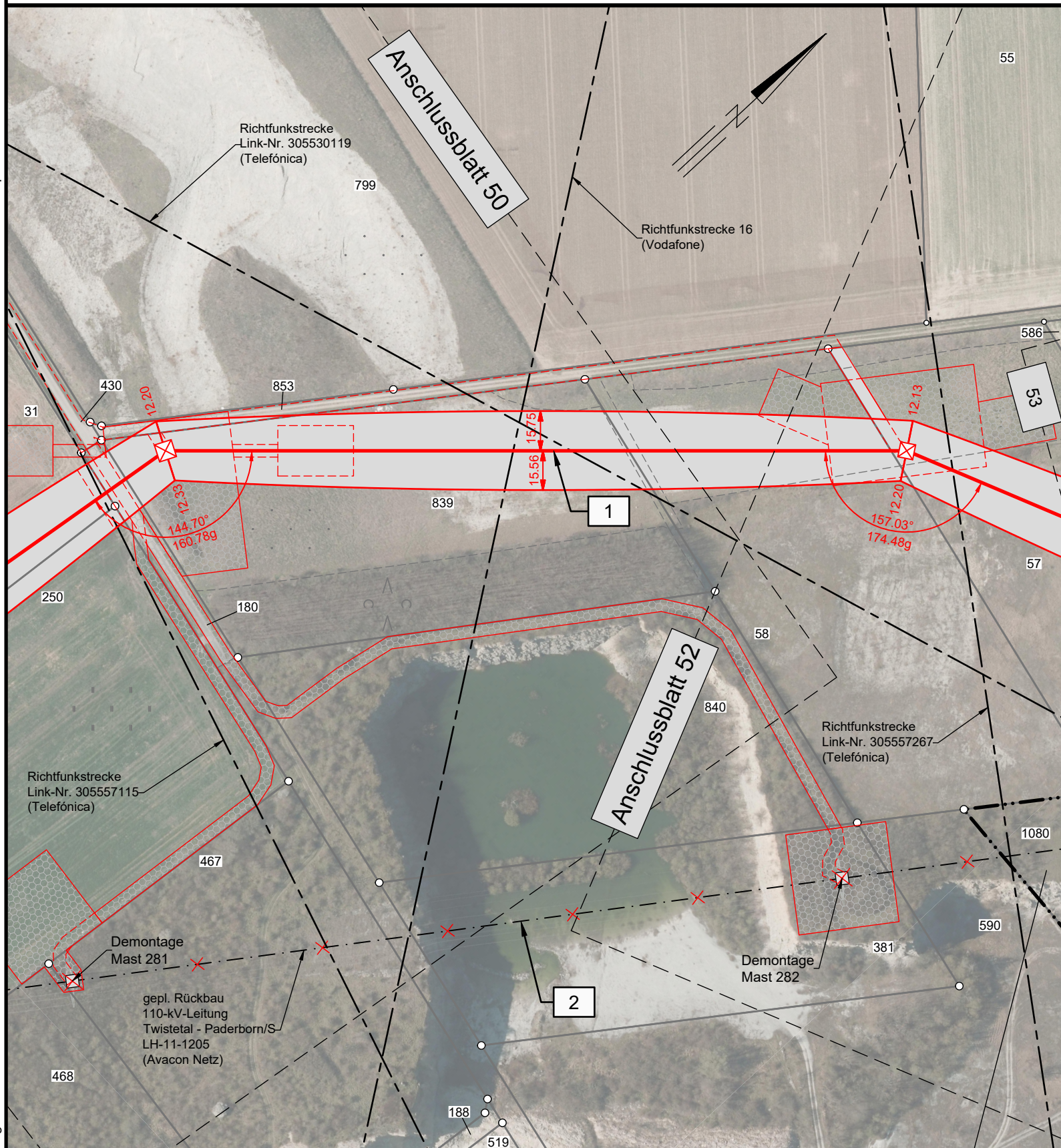

avacon

Abschnitt C
Anlage 3

Lageplan

110-kV-Leitung Twistetal - Paderborn/S LH-11-1205

Mast Nr. 148 - Mast Nr. 149

Legende:

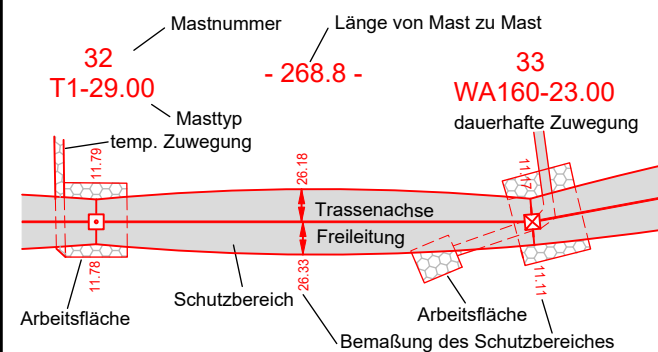

- Grenzen:**
- 1 Bauwerksnummer
 - 37 Flurstücksnummer
 - Tragmast (Bestand)
 - ⊗ Abspannmast (Bestand)
 - ⊗ Abspannmast (Neubau)
 - Tragmast (Neubau)
 - ⊗ Mast (Rückbau)
- Land
Kreis
Stadt/Gem.
Gemarkung
Flur
Flurstück
Flurbereinigung
Rückbau Hoch- und Mittelsp.-Ltg.

Quellvermerk:
Land NRW - Landkreis Paderborn (2017-2021) Datenlizenz Deutschland - Namensnennung - Version 2.0 (www.govdata.de/dl-de/by-2-0)

Planfeststellungsunterlage

Index	Datum	Gezeichnet	Änderung
Zugehörigkeit			
Technische Referenz			Verweis
Erstellt durch		Genehmigt von	Erstelldatum
K2 Engineering GmbH Kovacs / Flemme		Avacon Netz GmbH U. Herrmann	22.12.2021
Maßstab		Status	Zählteil
1:2000		Gültig	51 Blatt 58

avacon	Objektname 110-kV-Leitung Twistetal - Paderborn/S	
	Klassifikation Lageplan	
ID	Titel LH-11-1205, Mast Nr. 148 - Mast Nr. 149	

Kreis Paderborn
Stadt Paderborn
Gemarkung Wewer

Flur 7

Gmkg. Paderborn
Flur 53

LH-11-1205_FRL_NB.dwg