

147
WA120-33.00

- 437.6 -

148
WA140-31.00

Lageplan

110-kV-Leitung Twistetal - Paderborn/S

LH-11-1205

Mast Nr. 147 - Mast Nr. 148

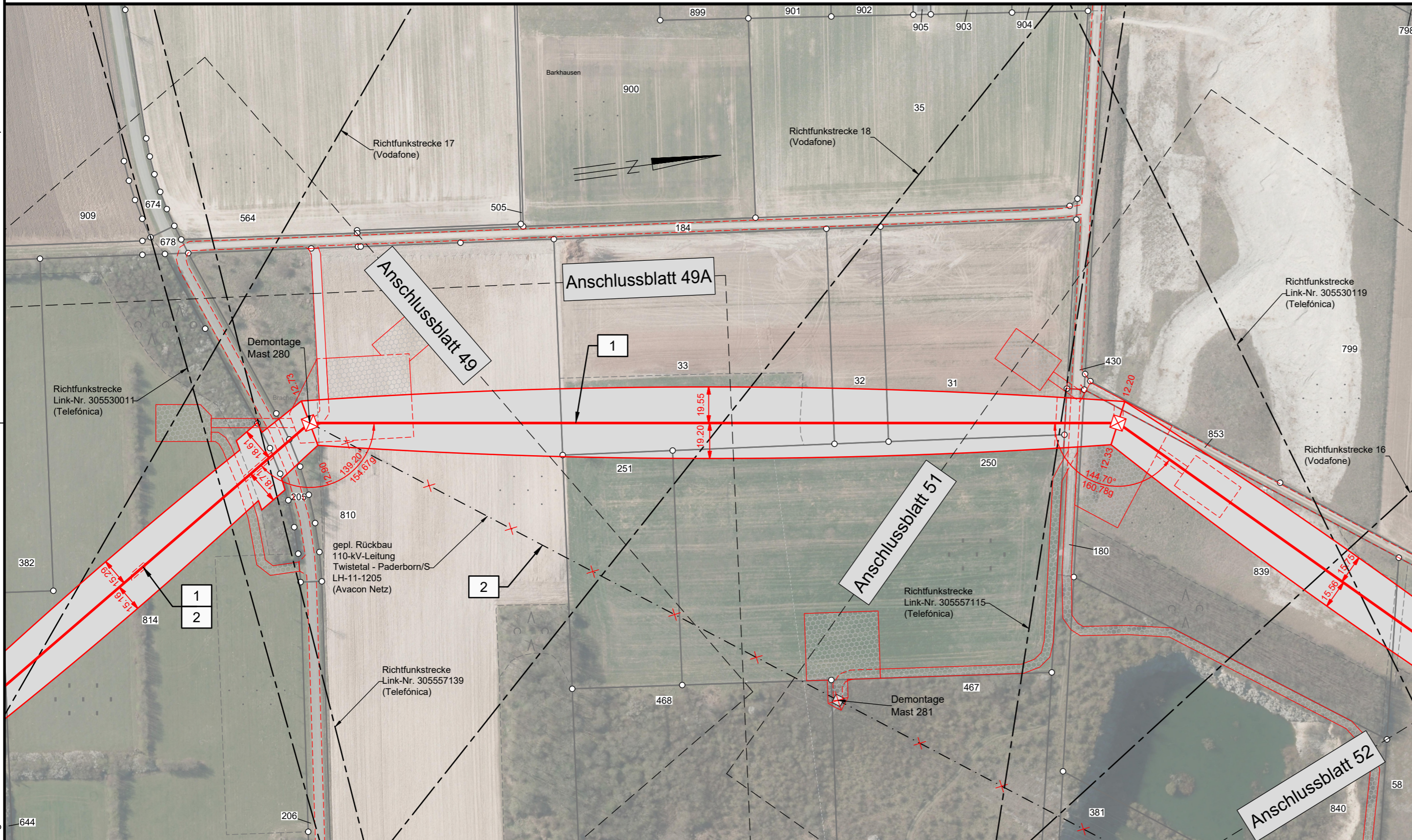

Legende:

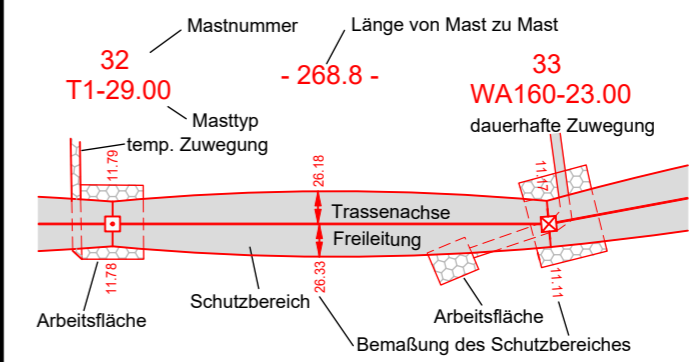

Grenzen:

- 1 Bauwerksnummer
 - 37 Flurstücksnummer
 - Tragmast (Bestand)
 - Abspannmast (Bestand)
 - Abspannmast (Neubau)
 - Tragmast (Neubau)
 - Mast (Rückbau)
- Land
 - Kreis
 - Stadt/Gem.
 - Gemarkung
 - Flur
 - Flurstück
 - Flurbereinigung
 - Rückbau Hoch- und Mittelsp.-Ltg.

Quellvermerk:
Land NRW - Landkreis Paderborn (2017-2021) Datenlizenz Deutschland - Namensnennung - Version 2.0 (www.govdata.de/dl-de/by-2-0)

Planfeststellungsunterlage							
Index	Datum	Gezeichnet	Änderung	Verweis	Maßstab	Format	
Zugehörigkeit			Verweis			Maßstab 1:2000	Format 594x297
Technische Referenz		Erstellt durch K2 Engineering GmbH Kovacs / Flemme	Genehmigt von Avacon Netz GmbH U. Herrmann	Erstelldatum 22.12.2021	Status Gültig	Zahlteil 50 Blatt 58	
avacon		Objektname 110-kV-Leitung Twistetal - Paderborn/S					
		Klassifikation Lageplan					
ID	Titel LH-11-1205, Mast Nr. 147 - Mast Nr. 148						

Kreis Paderborn
Stadt Paderborn
Gemarkung Wewer

Flur 7