Speicherdatum: 23.02.2022 - Plotdatum: 23.02.2022

LH-11-1205_FRL_NB.dwg

146
T1-33.00

- 264.1 -

147
WA120-33.00

Flur 49

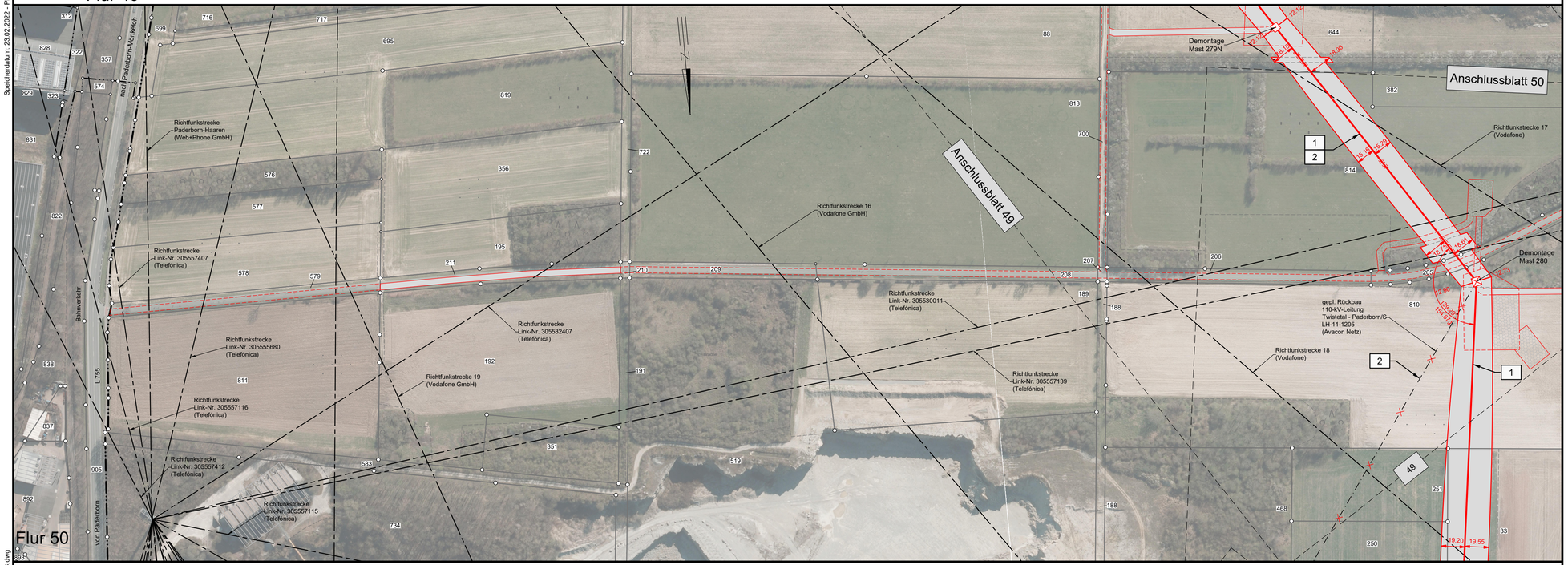

Flur 50

Kreis Paderborn
Stadt Paderborn
Gmkg. Paderborn

Kreis Paderborn
Stadt Paderborn
Gemarkung Wewer

Flur 7

avacon

Abschnitt C
Anlage 3

Lageplan

110-kV-Leitung Twistetal - Paderborn/S

LH-11-1205

Sonderlageplan Zuwegung Mast Nr. 147

Legende:

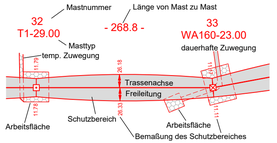

- 1 Bauwerksnummer
- 37 Flurstücksnummer
- Tragmast (Bestand)
- Abspannmast (Bestand)
- Abspannmast (Neubau)
- Tragmast (Neubau)
- Mast (Rückbau)

Grenzen:

- Land
- Kreis
- Stadt/Gem.
- Gemarkung
- Flur
- Flurstück
- Flurbereinigung
- Rückbau Hoch- und Mittelsp.-Ltg.

Quellvermerk:
Land NRW - Landkreis Paderborn (2017-2021) Datenlizenz Deutschland - Namensnennung - Version 2.0 (www.govdata.de/dl-de/by-2-0)

Planfeststellungsunterlage

Index	Datum	Gezeichnet	Änderung

Zugehörigkeit			Verweis	Maßstab	Format
				1:2000	841x297
Technische Referenz	Erstellt durch	Genehmigt von	Erstelldatum	Status	Zählteil
	K2 Engineering GmbH Kovacs / Flemme	Avacon Netz GmbH U. Herrmann	22.12.2021	Gültig	49A Blatt 58

avacon

Objektname
110-kV-Leitung Twistetal - Paderborn/S

Klassifikation
Lageplan

ID

Titel
LH-11-1205, Sonderlageplan Zuwegung Mast Nr. 147