

135  
T1-27.00

- 349.7 -

136  
T1-39.00

- 264.0 -

137  
WEZ160spez-21.00-16.00  
Bestandsmast (270N)

**avacon**

Abschnitt C  
Anlage 3

Flur 10

Flur 5

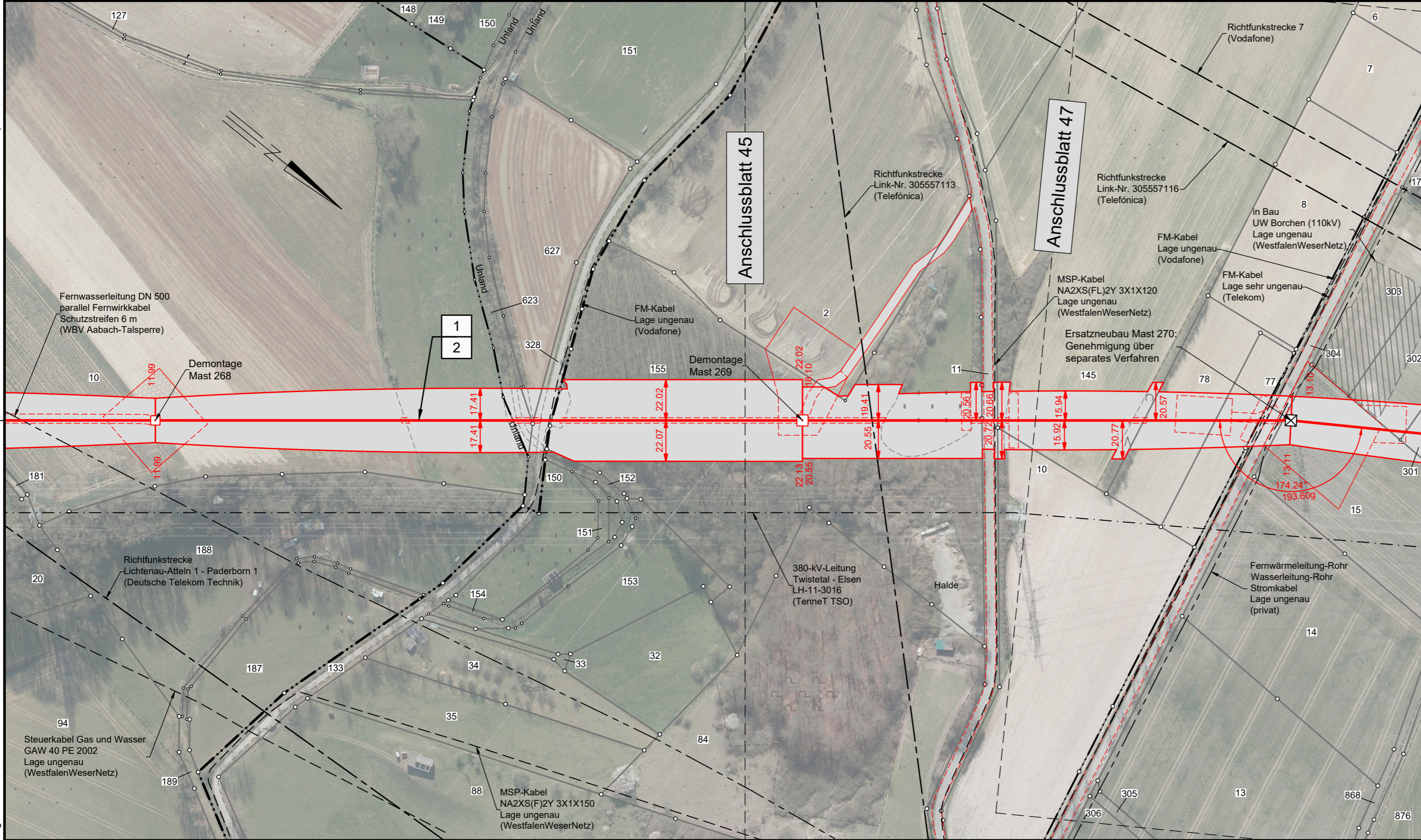

# Lageplan

## 110-kV-Leitung

### Twistetal - Paderborn/S

LH-11-1205

Mast Nr. 135 - Mast Nr. 137

**Legende:**

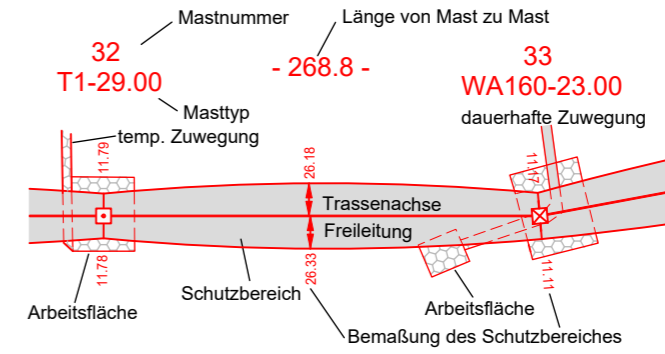

- Grenzen:**
- 1 Bauwerksnummer
  - 37 Flurstücksnummer
  - Tragmast (Bestand)
  - Abspannmast (Bestand)
  - Abspannmast (Neubau)
  - Tragmast (Neubau)
  - Mast (Rückbau)
- Land  
Kreis  
Stadt/Gem.  
Gemarkung  
Flur  
Flurstück  
Flurbereinigung  
Rückbau Hoch- und Mittelsp.-Ltg.

Quellvermerk:  
Land NRW - Landkreis Paderborn (2017-2021) Datenlizenz Deutschland - Namensnennung - Version 2.0 ([www.govdata.de/dl-de/by-2-0](http://www.govdata.de/dl-de/by-2-0))

### Planfeststellungsunterlage

Index	Datum	Gezeichnet	Änderung
Zugehörigkeit			
Technische Referenz		Erstellt durch	Genehmigt von
		K2 Engineering GmbH Kovacs / Flemme	Avacon Netz GmbH U. Herrmann
		Erstelldatum	Status
		22.12.2021	Gültig
		Maßstab	Format
		1:2000	594x297
		Zählteil	Blatt
		46	58
		Objektname	
		110-kV-Leitung Twistetal - Paderborn/S	
		Klassifikation	
		Lageplan	
		Titel	
		LH-11-1205, Mast Nr. 135 - Mast Nr. 137	

Kreis Paderborn  
Gemeinde Borchon  
Gmkg. Kirchborchen

Gemarkung Nordborchen  
Flur 2

Flur 9