

119
WA140-21.00

- 292.4 -

120
T1-27.00

- 337.9 -

Flur 10

121
T1-29.00

- 197.5 -

122
WA160-21.00

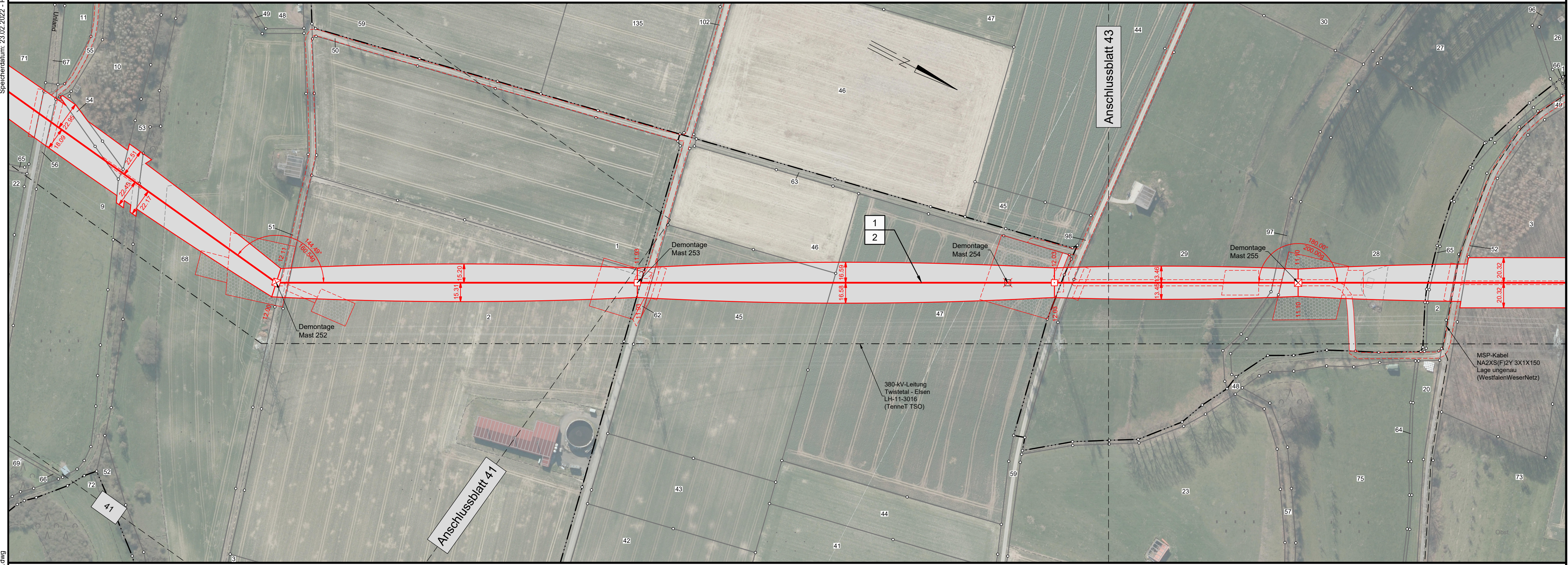

Flur 13

Flur 14

Kreis Paderborn
Gemeinde Borchen
Gemarkung Etteln

Flur 12

Lageplan

110-kV-Leitung Twistetal - Paderborn/S LH-11-1205

Mast Nr. 119 - Mast Nr. 122

Legende:

	Mastnummer		Länge von Mast zu Mast
	Masttyp temp. Zuwegung		Masttyp dauerhafte Zuwegung
	Trassenachse		Freileitung
	Arbeitsfläche		Schutzbereich
	Bemaßung des Schutzbereiches		

	Bauwerksnummer		Land
	Flurstücksnummer		Kreis
	Tragmast (Bestand)		Stadt/Gem.
	Abspannmast (Bestand)		Gemarkung
	Abspannmast (Neubau)		Flur
	Tragmast (Neubau)		Flurstück
	Mast (Rückbau)		Flurbereinigung
			Rückbau Hoch- und Mittelsp.-Ltg.

Quellvermerk:
Land NRW - Landkreis Paderborn (2017-2021) Datenlizenz Deutschland - Namensnennung - Version 2.0 (www.govdata.de/dl-de/by-2-0)

Planfeststellungsunterlage

Index	Datum	Gezeichnet	Änderung
Zugehörigkeit		Verweis	Maßstab 1:2000 Format 841x297
Technische Referenz	Erstellt durch K2 Engineering GmbH Kovacs / Fiemme	Genehmigt von Avacon Netz GmbH U. Herrmann	Erstelldatum 22.12.2021 Status Gültig Zahlteil 42 Blatt 58
avacon	Objektname 110-kV-Leitung Twistetal - Paderborn/S Klassifikation Lageplan		
ID	Titel LH-11-1205, Mast Nr. 119 - Mast Nr. 122		