

108
WA160-31.00

- 414.2 -

109
WA160-21.00

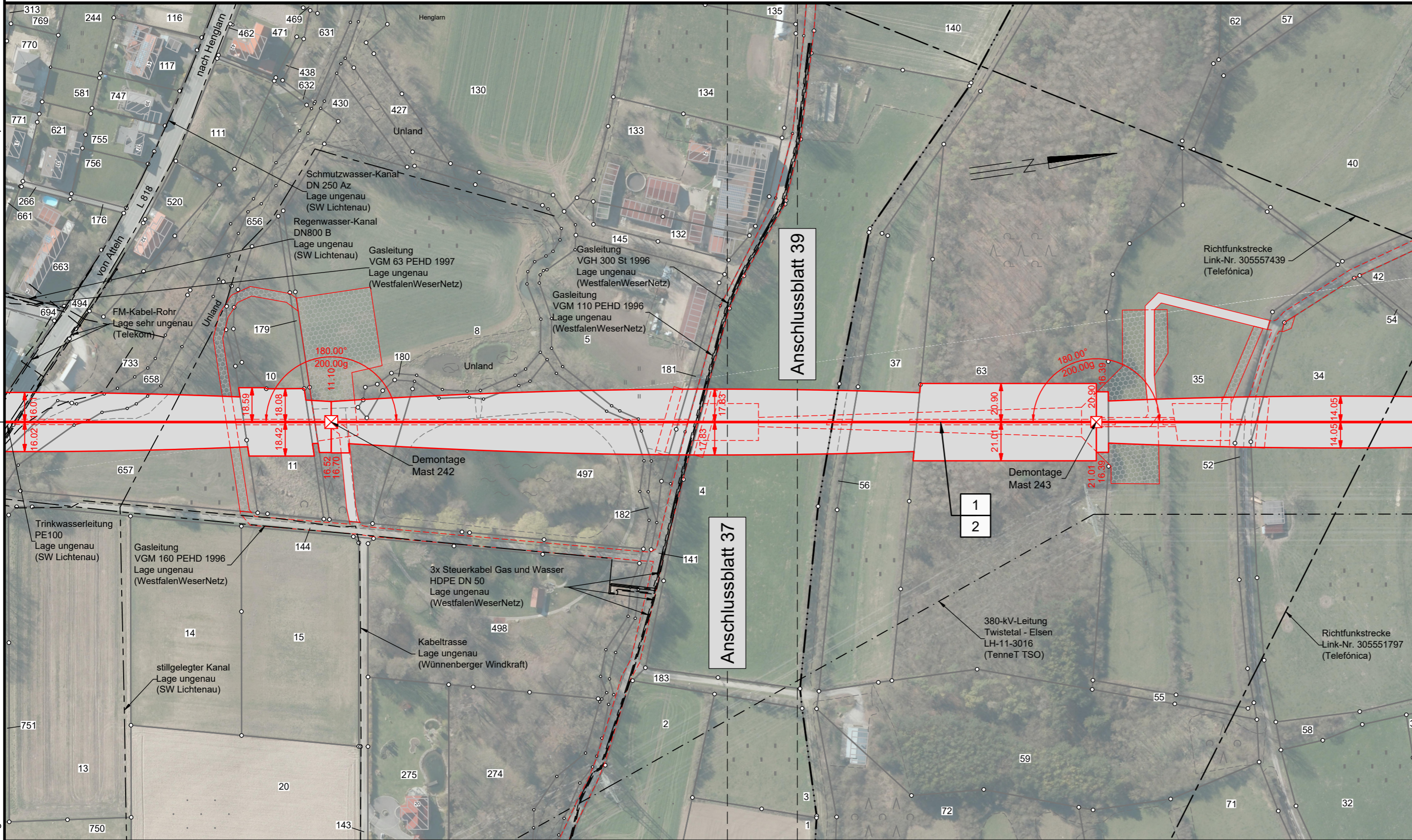

Lageplan

110-kV-Leitung

Twistetal - Paderborn/S

LH-11-1205

Mast Nr. 108 - Mast Nr. 109

Legende:

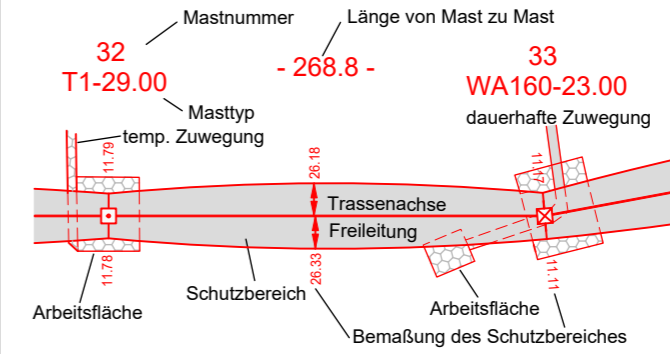

- Grenzen:**
- 1 Bauwerksnummer
 - 37 Flurstücksnummer
 - Tragmast (Bestand)
 - Abspannmast (Bestand)
 - Abspannmast (Neubau)
 - Tragmast (Neubau)
 - Mast (Rückbau)
 - Land
 - Kreis
 - Stadt/Gem.
 - Gemarkung
 - Flur
 - Flurstück
 - Flurbereinigung
 - Rückbau Hoch- und Mittelsp.-Ltg.

Quellvermerk:
Land NRW - Landkreis Paderborn (2017-2021) Datenlizenz Deutschland - Namensnennung - Version 2.0 (www.govdata.de/dl-de/by-2-0)

Planfeststellungsunterlage

Index	Datum	Gezeichnet	Änderung
Zugehörigkeit			
Technische Referenz			Verweis
Erstellt durch		Genehmigt von	Erstelldatum
K2 Engineering GmbH Kovacs / Flemme		Avacon Netz GmbH U. Herrmann	22.12.2021
Maßstab		Status	Zahlteil
1:2000		Gültig	38 Blatt 58
Format 594x297			

ID	Objektname	110-kV-Leitung Twistetal - Paderborn/S
	Klassifikation	Lageplan
Titel		LH-11-1205, Mast Nr. 108 - Mast Nr. 109