

105
WA140-19.00

- 301.2 -

106
T1-33.00

- 215.2 -

107
T1-35.00

- 316.7 -

108
WA160-31.00

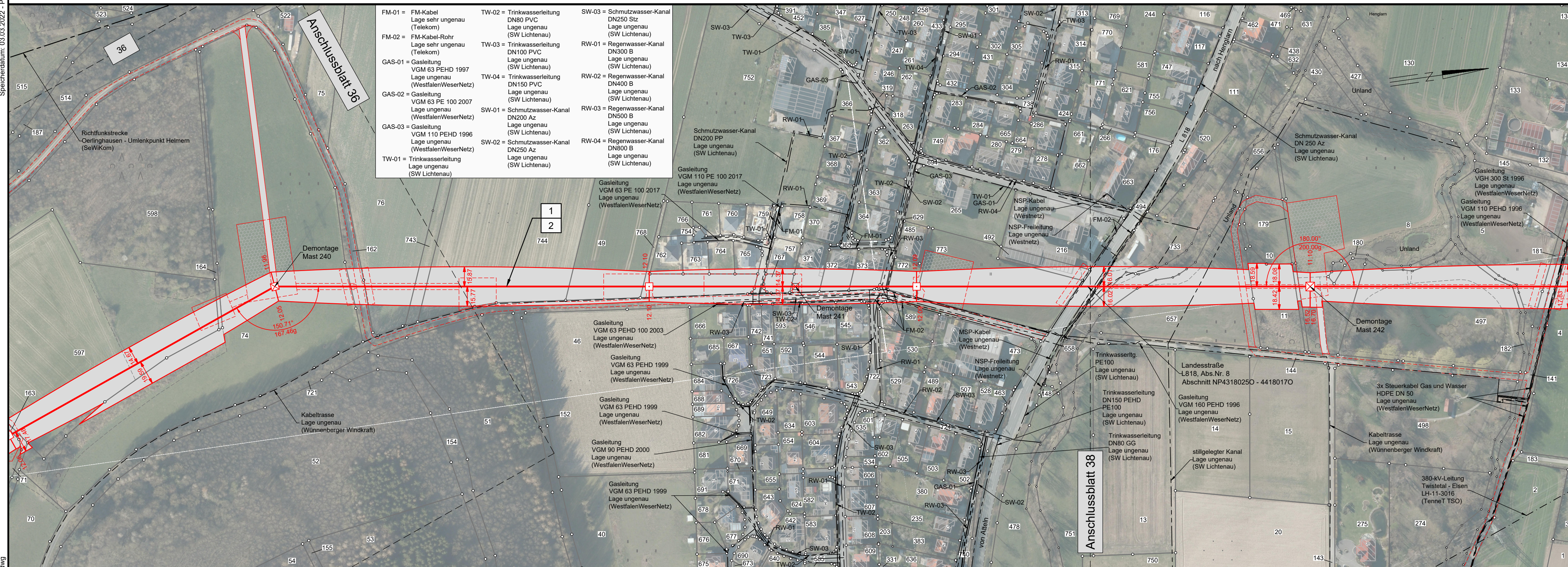

Flur 4

Kreis Paderborn
Stadt Lichtenau
Gemarkung Henglar

Lageplan 110-kV-Leitung Twistetal - Paderborn/S LH-11-1205

Mast Nr. 105 - Mast Nr. 108

Legende:

<p>32 Mastnummer T1-29.00 temp. Zuwegung</p> <p>33 Mastnummer WA160-23.00 dauerhafte Zuwegung</p> <p>Trassenachse Freileitung</p> <p>Arbeitsfläche Schutzbereich Arbeitsfläche Bemaßung des Schutzbereiches</p>	<p>1 Bauwerksnummer</p> <p>37 Flurstücksnummer</p> <p>Tragmast (Bestand)</p> <p>Abspannmast (Bestand)</p> <p>Abspannmast (Neubau)</p> <p>Tragmast (Neubau)</p> <p>Mast (Rückbau)</p>	<p>Land</p> <p>Kreis</p> <p>Stadt/Gem.</p> <p>Gemarkung</p> <p>Flur</p> <p>Flurstück</p> <p>Flurbereinigung</p> <p>Rückbau Hoch- und Mittelsp.-Ltg.</p>
---	--	---

Quellvermerk:
Land NRW - Landkreis Paderborn (2017-2021) Datenlizenz Deutschland - Namensnennung - Version 2.0 (www.govdata.de/dl-de/by-2-0)

Planfeststellungsunterlage

Index	Datum	Gezeichnet	Änderung	Verweis	Maßstab	Format
Zugehörigkeit					1:2000	841x297
Technische Referenz		Erstellt durch K2 Engineering GmbH Kovacs / Fiemme	Genehmigt von Avacon Netz GmbH U. Herrmann	Erstelldatum 22.12.2021	Status Gültig	Zahlteil 37 Blatt 58
ID		Objektname 110-kV-Leitung Twistetal - Paderborn/S Klassifikation Lageplan Titel LH-11-1205, Mast Nr. 105 - Mast Nr. 108				