

Speicherdatum: 23.02.2022 - Plotdatum: 23.02.2022

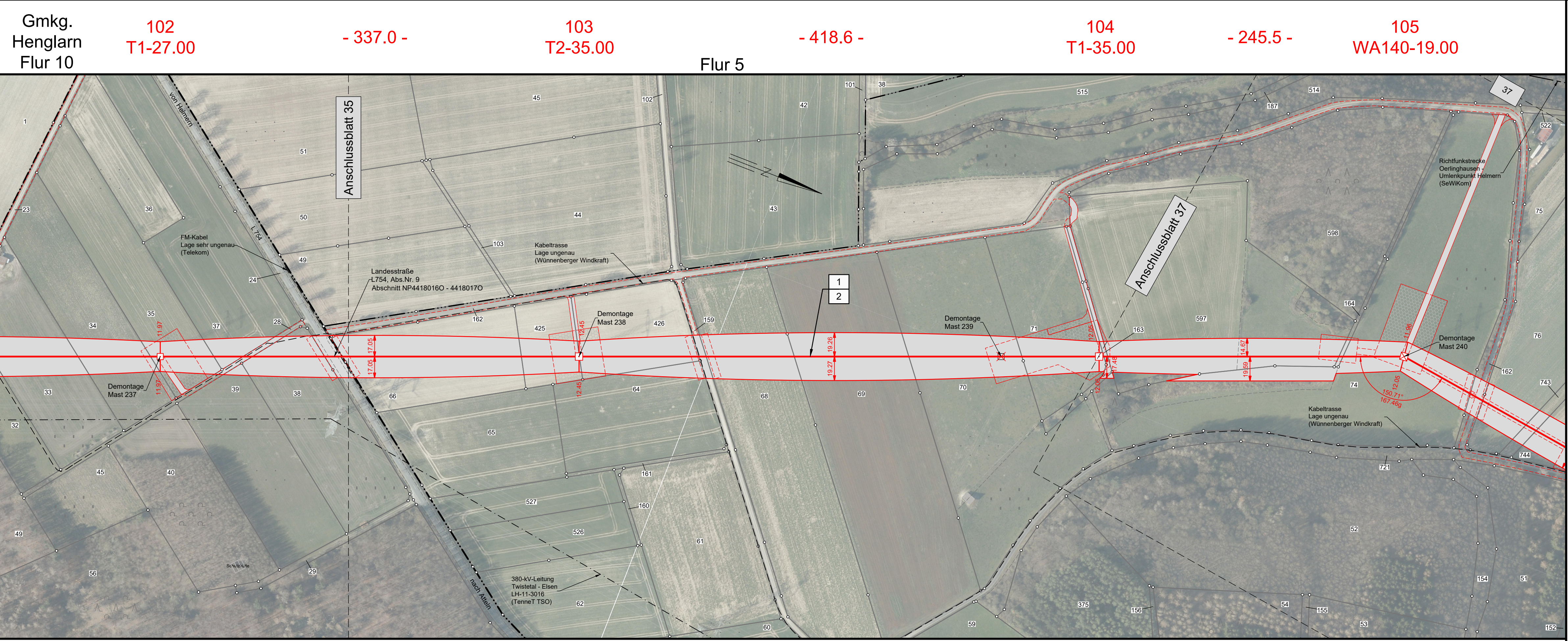

Gmkg. Henglar  
Flur 10

102 T1-27.00 - 337.0 -

103 T2-35.00 - 418.6 -

104 T1-35.00 - 245.5 -

105 WA140-19.00

Flur 5

Flur 13

Flur 4

Gemarkung Atteln

Kreis Paderborn  
Stadt Lichtenau  
Gemarkung Henglar

**avacon**

Abschnitt C  
Anlage 3

# Lageplan

## 110-kV-Leitung

### Twistetal - Paderborn/S

#### LH-11-1205

Mast Nr. 102 - Mast Nr. 105

**Legende:**

<p>32 Mastnummer</p> <p>11.97 Masttyp</p> <p>temp. Zuwegung</p> <p>Arbeitsfläche</p> <p>11.78</p>	<p>Länge von Mast zu Mast</p> <p>- 268.8 -</p> <p>Trassenachse</p> <p>Freileitung</p> <p>26.33</p> <p>26.18</p> <p>11.78</p> <p>11.78</p> <p>Bemaßung des Schutzbereiches</p>	<p>33 Mastnummer</p> <p>WA160-23.00 Masttyp</p> <p>dauerhafte Zuwegung</p> <p>Arbeitsfläche</p> <p>11.78</p>	<p>1 Bauwerksnummer</p> <p>37 Flurstücksnummer</p> <p>Tragmast (Bestand)</p> <p>Abspannmast (Bestand)</p> <p>Abspannmast (Neubau)</p> <p>Tragmast (Neubau)</p> <p>Mast (Rückbau)</p>	<p><b>Grenzen:</b></p> <p>Land</p> <p>Kreis</p> <p>Stadt/Gem.</p> <p>Gemarkung</p> <p>Flur</p> <p>Flurstück</p> <p>Flurbereinigung</p> <p>Rückbau Hoch- und Mittelsp.-Ltg.</p>
---	---	--	--	--

Quellvermerk:  
Land NRW - Landkreis Paderborn (2017-2021) Datenlizenz Deutschland - Namensnennung - Version 2.0 ([www.govdata.de/dl-de/by-2-0](http://www.govdata.de/dl-de/by-2-0))

Planfeststellungsunterlage						
Index	Datum	Gezeichnet	Änderung	Verweis	Maßstab	Format
Zugehörigkeit			Verweis		1:2000	841x297
Technische Referenz		Erstellt durch	Genehmigt von	Erstelldatum	Status	Zahlteil
		K2 Engineering GmbH Kovacs / Fiemme	Avacon Netz GmbH U. Herrmann	22.12.2021	Gültig	36 Blatt 58
<b>avacon</b>		Objektname 110-kV-Leitung Twistetal - Paderborn/S				Klassifikation Lageplan
ID	Titel LH-11-1205, Mast Nr. 102 - Mast Nr. 105					

LH-11-1205\_FRL\_NB.dwg