

Speicherdatum: 23.02.2022 - Plotdatum: 23.02.2022

88
WA160-25.00

- 298.0 -

89
WEZ160spez-21.00-16.00

avacon

Abschnitt C

Anlage 3

Lageplan

110-kV-Leitung

Twistetal - Paderborn/S

LH-11-1205

Mast Nr. 88 - Mast Nr. 89

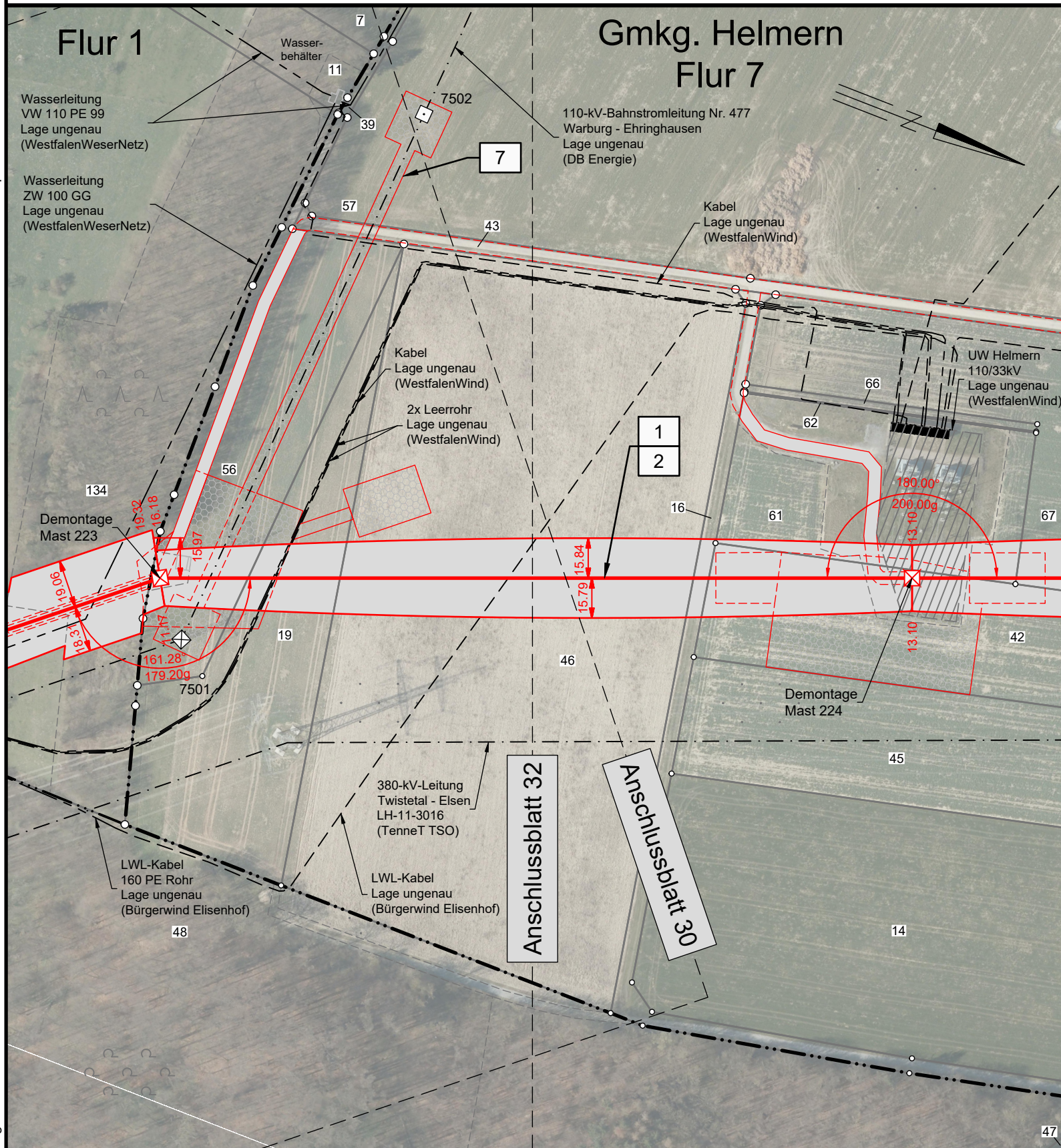

Legende:

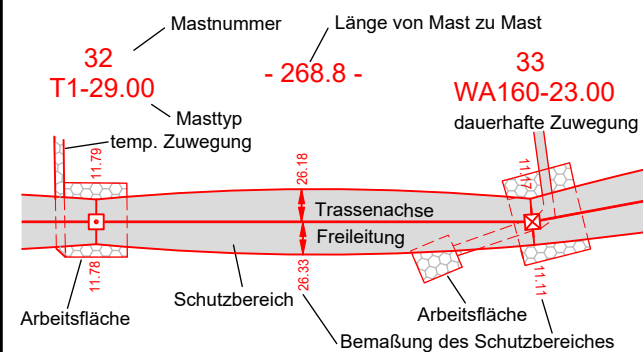

Grenzen:

- | | | | |
|----|-----------------------|----------------------------------|--|
| 1 | Bauwerksnummer | Land | |
| 37 | Flurstücksnummer | Kreis | |
| □ | Tragmast (Bestand) | Stadt/Gem. | |
| ⊠ | Abspannmast (Bestand) | Gemarkung | |
| ⊠ | Abspannmast (Neubau) | Flur | |
| □ | Tragmast (Neubau) | Flurstück | |
| ⊠ | Mast (Rückbau) | Flurbereinigung | |
| | | Rückbau Hoch- und Mittelsp.-Ltg. | |

Quellvermerk:
Land NRW - Landkreis Paderborn (2017-2021) Datenlizenz Deutschland - Namensnennung - Version 2.0 (www.govdata.de/dl-de/by-2-0)

Planfeststellungsunterlage

Index	Datum	Gezeichnet	Änderung

Zugehörigkeit	Verweis	Maßstab 1:2000	Format A3-Q
Technische Referenz	Erstellt durch K2 Engineering GmbH Kovacs / Flemme	Genehmigt von Avacon Netz GmbH U. Herrmann	Erstelldatum 22.12.2021

avacon	Objektname 110-kV-Leitung Twistetal - Paderborn/S
	Klassifikation Lageplan

ID	Titel LH-11-1205, Mast Nr. 88 - Mast Nr. 89
----	--

Kreis Paderborn
Stadt Bad Wünnenberg
Gemarkung Elisenhof

Flur 3

LH-11-1205_FRL_NB.dwg