

Vorderansicht

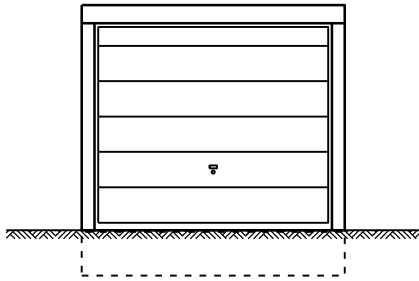

Seitenansicht

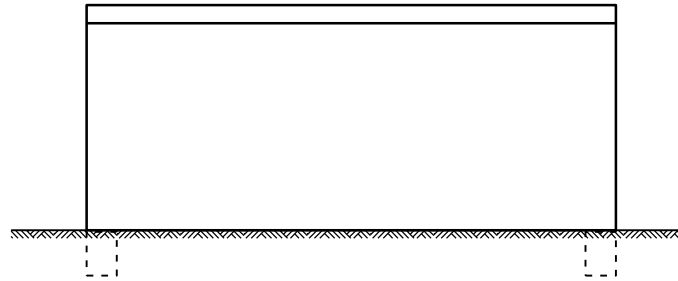

Rückansicht

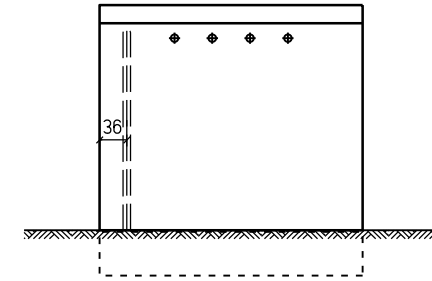

Grundriss

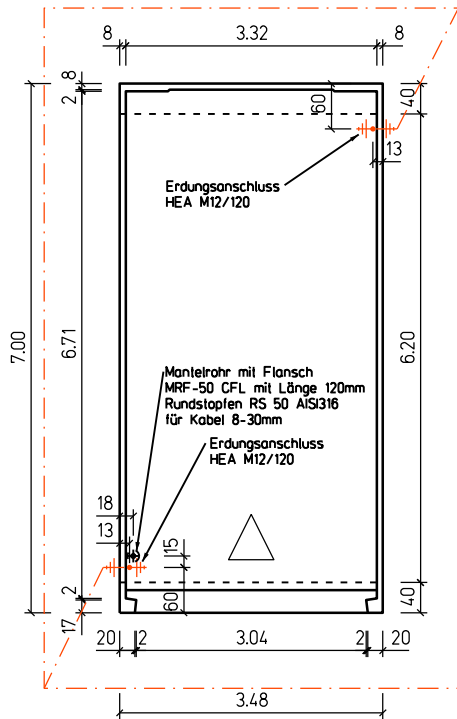

Längsschnitt

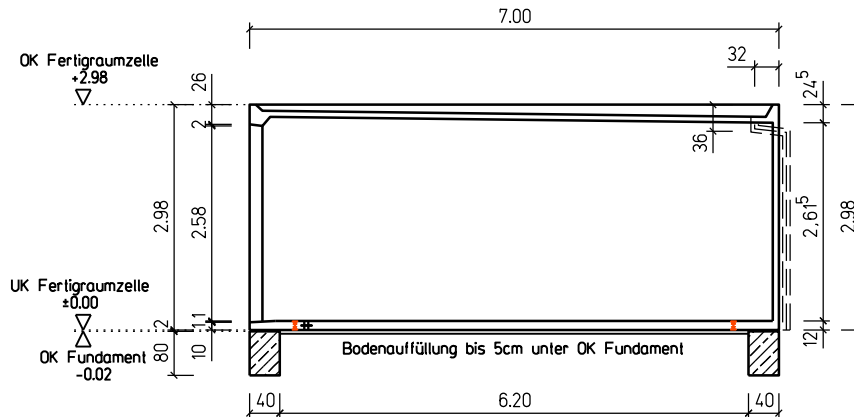

Querschnitt

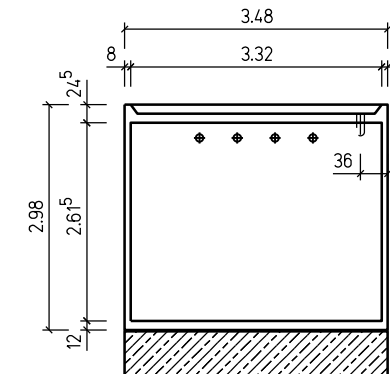

Detail Erdungsanschluss

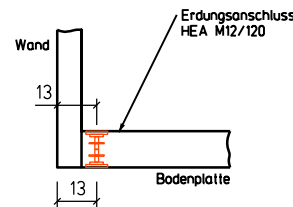

Dachaufbau

Dachabdichtung mindestens 2-lagig gemäß DIN18531 mit umlaufendem Attikablech

Nutzfläche: 3.32 x 6.75 = 22.41 m²
 Bebaute Fläche: 3.48 x 7.00 = 24.36 m²
 Umbauter Raum: 3.48 x 7.00 x 2.98 = 72.59 m³

4	Länge auf 7.00m geändert	21.03.2022	Düsing
3	Fallrohr Dachentwässerung nach aussen; Höhe auf 2.98	17.03.2022	Düsing
2	Bodendurchführung Zuleitung geändert	15.02.2022	Düsing
1	Erdungsanschluss geändert	20.01.2022	Düsing

Index	Änderung	Datum	Name
-------	----------	-------	------

Amprion GmbH Robert-Schuman-Straße 7, 44263 Dortmund		Nur zum internen Gebrauch
		Org.-Einheit : G-SB-K
Betr.: 01207 Kabelübergabestation Klusebrink		Zeichnungs-Nr. :
Fertigungsraumzelle Grundriss, Schnitte, Ansichten		Normzchg.-Nr. : F165-4
		Maßstab : 1:100
		Datum : 22.12.2021
		Stand vom : 21.03.2022

Rahmen : R45 Blattgröße : 210mm x 297mm