

Deckblatt „C“

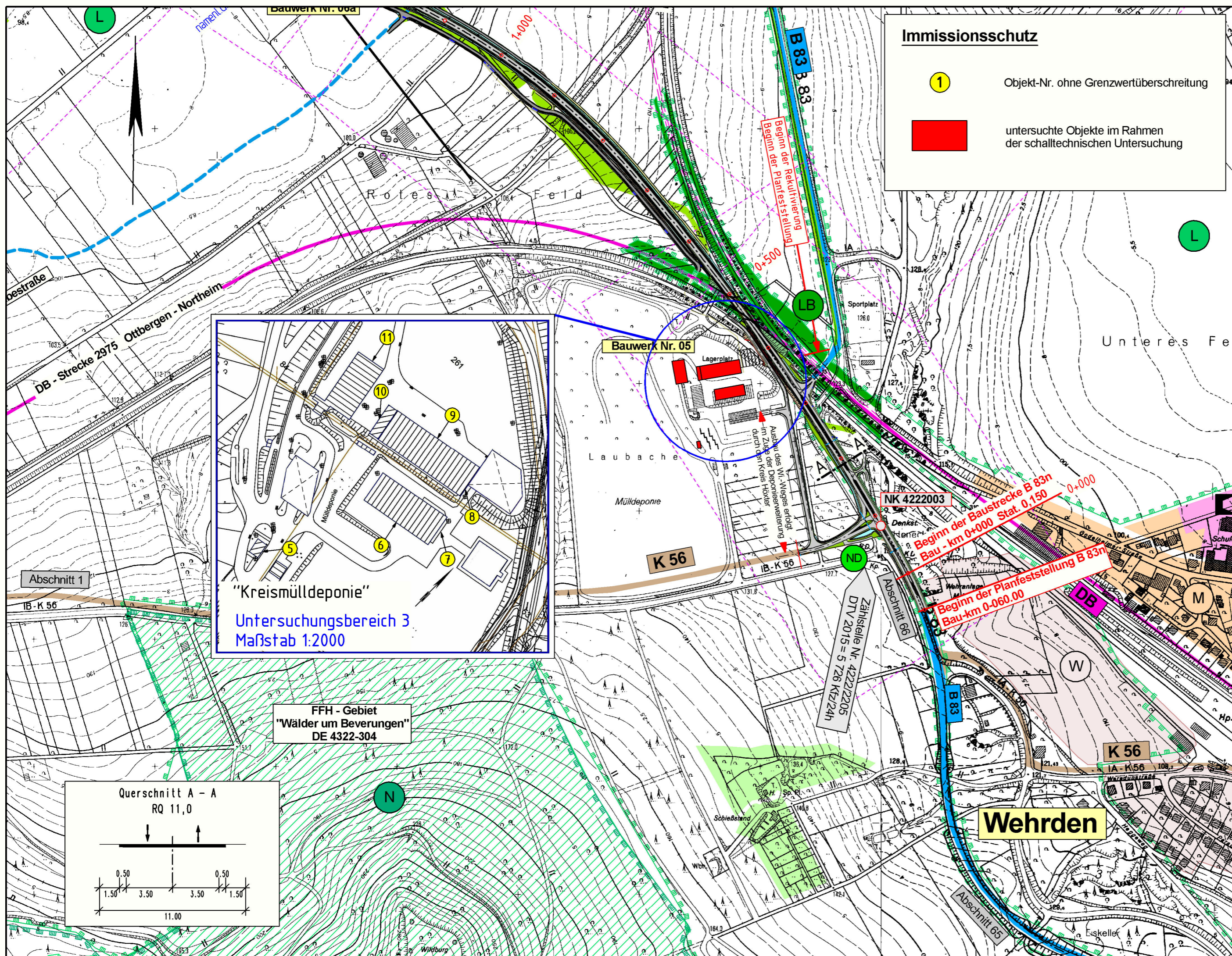

Immissionsschutz

① Objekt-Nr. ohne Grenzwertüberschreitung

■ untersuchte Objekte im Rahmen der schalltechnischen Untersuchung

"Kreismülldeponie"
 Untersuchungsbereich 3
 Maßstab 1:2000

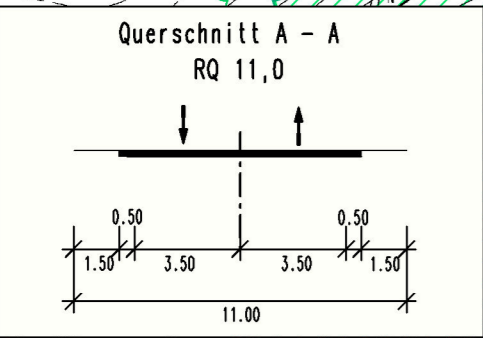

Satzungsgemäß ausgelegen

in der Zeit vom
 bis

in der Gemeinde

Zeit und Ort der Auslegung sind mindestens 1 Woche vor Auslegung ortsüblich bekannt gemacht worden.

Gemeinde

(Dienstsiegel)

(Unterschrift)

Festgestellt gemäß Beschluss vom heutigen Tage.

Detmold, den

Bezirksregierung Detmold
 -Planfeststellungsbehörde-

Im Auftrag

(Dienstsiegel)

(Unterschrift)

Zugehöriger Entwurf

Aufgestellt: Paderborn, 30.03.2012
 Der Leiter der Regionalniederlassung Sauerland-Hochstift i.A.
 gez. Bockor

Geprüft: Gelsenkirchen, 08.05.2012
 Der Direktor des Landesbetriebes Straßenbau NRW i.A.
 gez. Sonnhoff

Gesehen: Bonn, 10.12.2012
 Bundesministerium für Verkehr, Bau und Stadtentwicklung
 Abteilung Straßenbau, Straßenverkehr i.A.
 gez. Bidinger

Gesehen: Düsseldorf, 29.06.2012
 Ministerium für Bauen und Verkehr
 des Landes Nordrhein-Westfalen i.A.
 gez. Rox

Regionalniederlassung Sauerland-Hochstift
 - Außenstelle Paderborn -

Straßen.NRW
 Landesbetrieb Straßenbau Nordrhein-Westfalen

Straße	von NK / Abschnitt	nach NK / Abschnitt	Stationsbereich	Projekt-Nr.
B 64	Abschnitt 62	Abschnitt 63	2,203-0,825	08-0157
B 83	Abschnitt 66	Abschnitt 67	0,150-2,803	

Nächster Ort: Godelheim und Wehrden

Unterlage 11.5 Blatt Nr. 2

B64/83 Brakel/Hembsen-Höxter
 Teilabschnitt 1b
 Neubau der B64 Höxter/Ottbergen-Höxter/Godelheim und
 Neubau der B 83 Beverungen/Wehrden bis Höxter/Godelheim

Planfeststellung - Deckblatt „C“
Übersichtslageplan
 Schalltechnische Untersuchung mit
 Untersuchungsbereich 3

Maßstab: 1:5000/2000

Aufgestellt Paderborn, den 10.10.2019
 Der Leiter der Regionalniederlassung Sauerland-Hochstift i.A.
 gez. Lars Voigtländer