

Lageplan der landschaftspflegerischen Maßnahmen

- Maßnahmen**
- Gehölzfläche, dichte geschlossene Bepflanzung
 - Gehölzfläche, lockere gruppenartige Bepflanzung
 - Gehölzflächen / Hecken / Baumhecken
 - Obstbaumhochstamm / Laubbaumhochstamm
 - Landschaftsrasen
 - Extensivgrünland
 - Gelenkte Sukzession
 - Krautfleuren
 - Entwicklung von Magergrünland
 - Auflichtung / Waldrandaufbau
 - Anlage von Reisighaufen / Geröllhaufen für Reptilien
 - Entseelung von versiegelten Bodenflächen
 - Schutzzaun/Einzelbaumschutz während der Bauphase
 - Überflughilfe für Fledermäuse

Maßnahmenbezeichnung
Bezug zur fortlaufenden Konfliktnummer

G 1	-
Ansaat aller Straßenebenenflächen mit Landschaftsrasen ...	

Erläuterung der Maßnahme

S = Schutzmaßnahme CEF = Maßnahme mit besonderer Funktion für den Artenschutz : Vermeidungsmaßnahme / vorgezogene Ausgleichsmaßnahme / Gestaltungsmäßnahme (continuous ecological functionality)

Nachrichtlich
 Nachricht: Fahrbahn, Gehweg etc. versiegelt Lärmschutzwand

EB,xd5 Bestandskürzel siehe Legende zum Bestandsplan (Unterlage 12.1.1)

Bauwerksnummern
 300 → Landschaftspflegerische Regelung
 321 → lfd. Nr. geändert gem. Deckbl. "D"

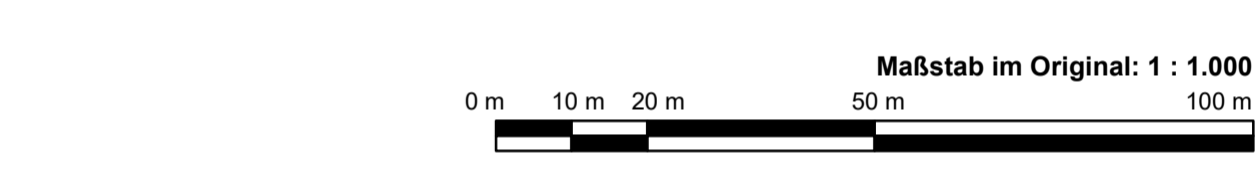

Kuhlmann & Stucht
 Landschaftsplanung • Umweltingenieur
 Stalleickenweg 5 • 44867 Bochum • Tel.: 02327/228020 • Fax: 02327/228029
 Email: info@kuhlmann-stucht.de • Internet: www.kuhlmann-stucht.de

bearbeitet: Stucht gezeichnet: Althaus geprüft: Stucht Datum: 06.05.2021 Projekt Nr.: 1305

Satzungsgemäß ausliegen in der Zeit vom bis	Festgestellt gemäß Beschluss vom heutigen Tage.
in der Gemeinde	Detmold, den
Zeit und Ort der Auslegung sind mindestens 1 Woche vor Auslegung ortsüblich bekannt gemacht worden.	Bezirksregierung Detmold -Planfeststellungsbehörde-
Gemeinde	Im Auftrag
(Dienststempel)	(Dienststempel)
(Unterschrift)	(Unterschrift)

Zugehöriger Entwurf

Aufgestellt: Paderborn, 30.03.2012 Der Leiter der Regionalniederlassung Sauerland-Hochstift i. A.	Geprüft: Gelsenkirchen, 08.05.2012 Der Direktor des Landesbetriebes Straßenbau i. A.
gezeichnet: Boctor	gezeichnet: Sonnhoff
Gesehen: Bonn, 10.12.2012 Bundesministerium für Verkehr, Bau und Stadtentwicklung Abteilung Straßenbau, Straßenverkehr i. A.	Gesehen: Düsseldorf, 29.06.2012 Ministerium für Bauen und Verkehr des Landes Nordrhein-Westfalen i. A.
gezeichnet: Bidinger	gezeichnet: Rox

Regionalniederlassung Sauerland-Hochstift
- Außenstelle Paderborn -

Straße	von NK / Abschnitt nach NK / Abschnitt	Stationsbereich	Projekt-Nr.
B 64 B 83	Abschnitt 62 Abschnitt 66	2,203-0,825 0,150-2,803	08-0157
Nächster Ort:	Godelheim und Wehrden	Unterlage	Blatt Nr.
	B 64/B83 Brakel/Hembsen - Höxter Teilschnitt 1b	12.2	4
	Neubau der B 64 Höxter/Ottbergen - Höxter/Godelheim und Neubau der B 83 Beverungen/Wehrden bis Höxter/Godelheim	BV-Nr.:	
	Planfeststellung - Deckblatt "D"	300, 304, 305, 306, 307, 309	
	LBP - Lageplan der landschaftspflegerischen Maßnahmen Lageplan B 64n von Bau-km 7+520 bis Bau-km 8+000	Maßstab:	
		1 : 1.000	
Aufgestellt Paderborn, den 30.04.2021	Der Leiter der Regionalniederlassung Sauerland-Hochstift i. A.	gez. Lars Voigtländer	

