

# Lageplan der landschaftspflegerischen Maßnahmen

- Maßnahmen**
- Gehölzfläche, dichte geschlossene Bepflanzung
  - Gehölzfläche, lockere gruppenartige Bepflanzung
  - Gehölzflächen / Hecken / Baumhecken
  - Obstbaumhochstamm / Laubbaumhochstamm
  - Landschaftsrasen
  - Extensivgrünland
  - Gelenkte Sukzession
  - Entwicklung von Magergrünland
  - Aufflichtung / Waldrandaufbau
  - Anlage von Reisighaufen / Geröllhaufen für Reptilien
  - Entsiegelung von versiegelten Bodenflächen
  - Schutzzaun/Einzelbaumschutz während der Bauphase

Maßnahmenbezeichnung  
Bezug zur fortlaufenden Konfliktnummer

|  |   |
|--|---|
| <b>G 1</b>   | - |
| Ansaat aller Straßenebenenflächen mit Landschaftsrasen ... |   |

Erläuterung der Maßnahme

S = Schutzmaßnahme    CEF = Maßnahme mit besonderer Funktion für den Artenschutz: Vermeidungsmaßnahme / vorgezogene Ausgleichsmaßnahme (continuous ecological functionality)  
A = Ausgleichsmaßnahme  
G = Gestaltungsmaßnahme

**Nachrichtlich**

- Fahrbahn, Gehweg etc. versiegelt
- Lärmschutzwand

**EB,xd5** Bestandskürzel siehe Legende zum Bestandsplan (Unterlage 12.1.1)

**Bauwerksnummern**

- 300 → Landschaftspflegerische Regelung
- 321 → lfd. Nr. geändert gem. Deckbl. "D"

Maßstab im Original: 1 : 1.000  
0 m 10 m 20 m 50 m 100 m

**Kuhlmann & Stucht**  
Landschaftsplanung • Umweltpflege  
Stalleickenweg 5 • 44867 Bochum • Tel.: 02327/228020 • Fax: 02327/228029  
Email: info@kuhlmann-stucht.de • Internet: www.kuhlmann-stucht.de

bearbeitet: Stucht    gezeichnet: Althaus    geprüft: Stucht    Datum: 06.05.2021    Projekt Nr.: 1305

Satzungsgemäß auslegen

in der Zeit vom ..... bis .....

in der Gemeinde .....

Zeit und Ort der Auslegung sind mindestens 1 Woche vor Auslegung ortsüblich bekannt gemacht worden.

Gemeinde .....

(Dienstsigel)

(Unterschrift)

Festgestellt gemäß Beschluss vom heutigen Tage.

Detmold, den .....

Bezirksregierung Detmold  
-Planfeststellungsbehörde-

Im Auftrag

(Dienstsigel)

(Unterschrift)

**Zugehöriger Entwurf**

|   |   |
|---|---|
| Aufgestellt:<br>Paderborn, 30.03.2012<br>Der Leiter der Regionalniederlassung Sauerland-Hochstift i. A.                               | Geprüft:<br>Gelsenkirchen, 08.05.2012<br>Der Direktor des Landesbetriebes Straßenbau i. A.                      |
| gez. Boctor   | gez. Sonnhoff   |
| Gesehen:<br>Bonn, 10.12.2012<br>Bundesministerium für Verkehr, Bau und Stadtentwicklung<br>Abteilung Straßenbau, Straßenverkehr i. A. | Gesehen:<br>Düsseldorf, 29.06.2012<br>Ministerium für Bauen und Verkehr<br>des Landes Nordrhein-Westfalen i. A. |
| gez. Bidingger  | gez. Rox  |

**Regionalniederlassung Sauerland-Hochstift**  
- Außenstelle Paderborn -

**Straßen.NRW**  
Landesbetrieb Straßenbau, Nordrhein-Westfalen

|        |                    |                     |                 |             |
|--------|--------------------|---------------------|-----------------|-------------|
| Straße | von NK / Abschnitt | nach NK / Abschnitt | Stationsbereich | Projekt-Nr. |
| B 64   | Abchnitt 62        | Abchnitt 63         | 2,203-0,825     | 08-0157     |
| B 83   | Abchnitt 66        | Abchnitt 67         | 0,150-2,803     |             |

Nächster Ort: **Godelheim und Wehrden**

**B 64/83 Brakel/Hembsen - Höxter**  
Teilschnitt 1b  
Neubau der B 64 Höxter/Ottbergen - Höxter/Godelheim und Neubau der B 83 Beverungen/Wehrden bis Höxter/Godelheim

**Planfeststellung - Deckblatt "D"**

**LBP - Lageplan der landschaftspflegerischen Maßnahmen**  
Lageplan B 64n  
von Bau-km 6+840 bis Bau-km 7+520

Maßstab: 1 : 1.000

Aufgestellt Paderborn, den 30.04.2021

Der Leiter der Regionalniederlassung Sauerland-Hochstift i. A.  
gez. Lars Voigtländer

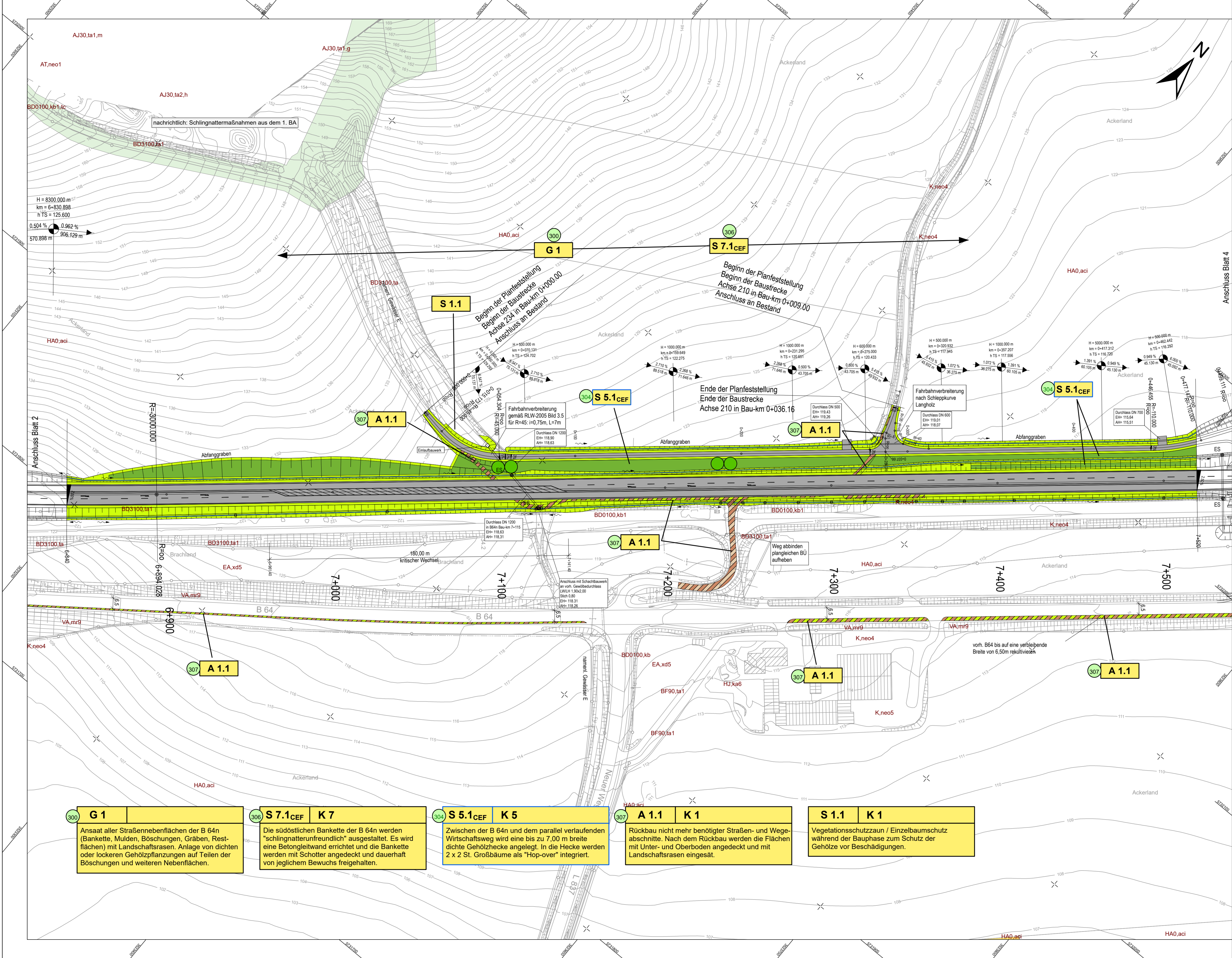

**G 1**  
Ansaat aller Straßenebenenflächen der B 64n (Bankette, Mulden, Böschungen, Gräben, Restflächen) mit Landschaftsrasen. Anlage von dichten oder lockeren Gehölzpflanzungen auf Teilen der Böschungen und weiteren Nebenflächen.

**S 7.1 CEF K 7**  
Die südöstlichen Bankette der B 64n werden "schlingnaturnah" ausgestaltet. Es wird eine Betonleitwand errichtet und die Bankette werden mit Schotter angedeckt und dauerhaft von jeglichem Bewuchs freigehalten.

**S 5.1 CEF K 5**  
Zwischen der B 64n und dem parallel verlaufenden Wirtschaftsweg wird eine bis zu 7,00 m breite dichte Gehölzhecke angelegt. In die Hecke werden 2 x 2 St. Großbäume als "Hop-over" integriert.

**A 1.1 K 1**  
Rückbau nicht mehr benötigter Straßen- und Wegeabschnitte. Nach dem Rückbau werden die Flächen mit Unter- und Oberboden angedeckt und mit Landschaftsrasen eingesät.

**S 1.1 K 1**  
Vegetationsschutzzaun / Einzelbaumschutz während der Bauphase zum Schutz der Gehölze vor Beschädigungen.