

Legende

Untersuchungsraum

Konfliktbereiche

- hoch
- mittel
- niedrig

Trassenkorridore

- 380-kV-TEV - Bl. 4251
- 110-kV-TEV - Bl. 1504
- Variante Umgehung Riesberg
- Freileitung Nord - Bl.4210
- Freileitung Süd - Bl.4210
- Standort Kabelübergabestation (KÜS)

ARCHAEO|net
Aeissen + Görür GBR

Neubau der 110-/380-kV-Höchstspannungsleitungsverbindung Gütersloh - Wehrendorf gem. EnLAG Nr. 16

Abschnitt Gütersloh - Lüstringen, Bl. 4210
Teilabschnitt Pkt. Hesseln - Pkt. Königsholz

Kartierung archäologischer
Konfliktbereiche
Blattschnitte

0 1 2 3 km

1:26000

BKS: ETRS89/UTM zone 32N (zE-N)
Kartenquelle: Land NRW (2019) Datenlizenz
Deutschland - WMS NW DTK50; WMS NW DGM-
Schummerung - Version 2.0

32453800.00

32454000.00

32454200.00

32454400.00

32454600.00

32454800.00

32455000.00

Legende

Konfliktbereiche

- hoch
- mittel

Archäologische Fundstellen

- Borg-63 Fundstellenummer
- Einzelfund Mesolithikum
 - Siedlung Mesolithikum
 - Münzfund Mittelalter
 - Einzelfund Neuzeit
 - Paläontologisches Bodendenkmal

geplanter Trassenkorridor

- Freileitung Süd - Bl. 4210
- Schutzstreifen Freileitung
- Maststandort Freileitung

besondere Böden

- Auenablagerungen

Sonstiges

- Untersuchungsraum



ARCHAEO|net
AEISSEN + GÖRÜR GBR

Neubau der 110-/380-kV-Höchstspannungsleitungsverbindung Gütersloh - Wehrendorf gem. EnLAG Nr. 16
Abschnitt Gütersloh - Lüstringen, Bl. 4210
Teilabschnitt Pkt. Hessel - Pkt. Königsholz

Kartierung archäologischer Konfliktbereiche
Blatt 01

0 100 200 300 m

1:5000

BKS: ETRS89/UTM zone 32N (zE-N)
 Kartenquelle: Land NRW (2019) Datenlizenz Deutschland – WMS NW DGK5; WMS NW DGM-Schummerung – Version 2.0

32453800.00

32454000.00

32454200.00

32454400.00

32454600.00

32454800.00

32455000.00

5769800.00

5769600.00

5769400.00

5769200.00

5769000.00

5768800.00

32453800.00

32454000.00

32454200.00

32454400.00

32454600.00

32454800.00

32455000.00

5771200.00
5771000.00
5770800.00
5770600.00
5770400.00
5770200.00
5770000.00

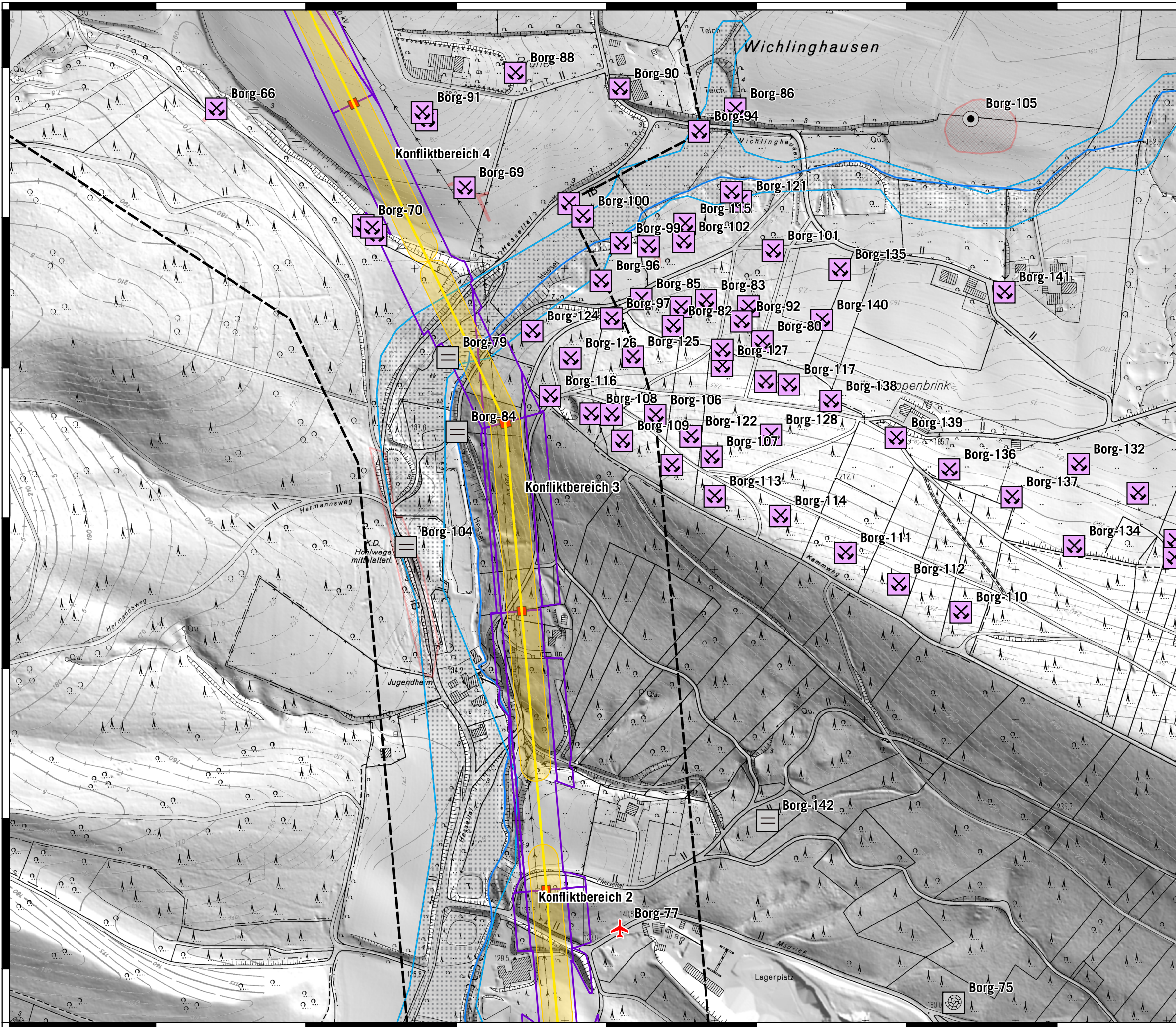

Legende

Konfliktbereiche
 mittel

Archäologische Fundstellen
 Borg-63 Fundstellennummer
 Bergbau Neubau
 Einzelfund undatiert
 Paläontologisches Bodendenkmal
 Altweg undatiert
 Absturzstelle
 arch. Denkmalfächen

geplanter Trassenkorridor
 Freileitung Süd - Bl. 4210
 Schutzstreifen Freileitung
 Maststandort Freileitung

besondere Böden
 Auenablagerungen

Sonstiges
 Untersuchungsraum

ARCHAEO|net
 AËSSEN + GÖRÜR GBR

Neubau der 110-/380-kV-Höchstspannungsleitungsverbindung Gütersloh - Wehrendorf gem. EnLAG Nr. 16
Abschnitt Gütersloh - Lüstringen, Bl. 4210
Teilabschnitt Pkt. Hesseln - Pkt. Königsholz

Kartierung archäologischer Konfliktbereiche
Blatt 02

0 100 200 300 m

1:5000
 BKS: ETRS89/UTM zone 32N (zE-N)
 Kartenquelle: Land NRW (2019) Datenlizenz Deutschland – WMS NW DGK5; WMS NW DGM-Schummerung – Version 2.0

32453800.00

32454000.00

32454200.00

32454400.00

32454600.00

32454800.00

32455000.00

32453200.00 32453400.00 32453600.00 32453800.00 32454000.00 32454200.00 32454400.00 32454600.00

5772400.00
5772200.00
5772000.00
5771800.00
5771600.00
5771400.00
5771200.00



32453200.00 32453400.00 32453600.00 32453800.00 32454000.00 32454200.00 32454400.00 32454600.00

Legende

- Konfliktbereiche**
- hoch
 - mittel
 - niedrig
- Archäologische Fundstellen**
- Borg-63 Fundstellennummer
- Einzelfund Mesolithikum
 - Bergbau Neubau
- geplanter Trassenkorridor**
- Freileitung Süd - Bl. 4210
 - 380-kV-TEV - Bl. 4251
 - 110-kV-TEV - Bl. 1504
 - Variante Umgehung Riesberg
 - Schutzstreifen 380-kV-TEV - Bl. 4251
 - Schutzstreifen 110-kV-TEV - Bl. 1504
 - Schutzstreifen Freileitung
 - Maststandort Freileitung
- besondere Böden**
- Auenablagerungen
- Sonstiges**
- Untersuchungsraum



 ARCHAEO|net

AEISSEN + GÖRÜR GBR

Neubau der 110-/380-kV-
 Höchstspannungsleitungsverbindung
 Gütersloh - Wehrendorf gem. EnLAG Nr. 16
Abschnitt Gütersloh - Lüstringen, Bl. 4210
Teilabschnitt Pkt. Hessel - Pkt. Königsholz

Kartierung archäologischer
 Konfliktbereiche
Blatt 03

0 100 200 300 m

1:5000
 BKS: ETRS89/UTM zone 32N (zE-N)
 Kartenquelle: Land NRW (2019) Datenlizenz
 Deutschland – WMS NW DGK5; WMS NW DGM-
 Schummerung – Version 2.0

32452600.00 32452800.00 32453000.00 32453200.00 32453400.00 32453600.00 32453800.00 32454000.00

5773600.00
5773400.00
5773200.00
5773000.00
5772800.00
5772600.00
5772400.00

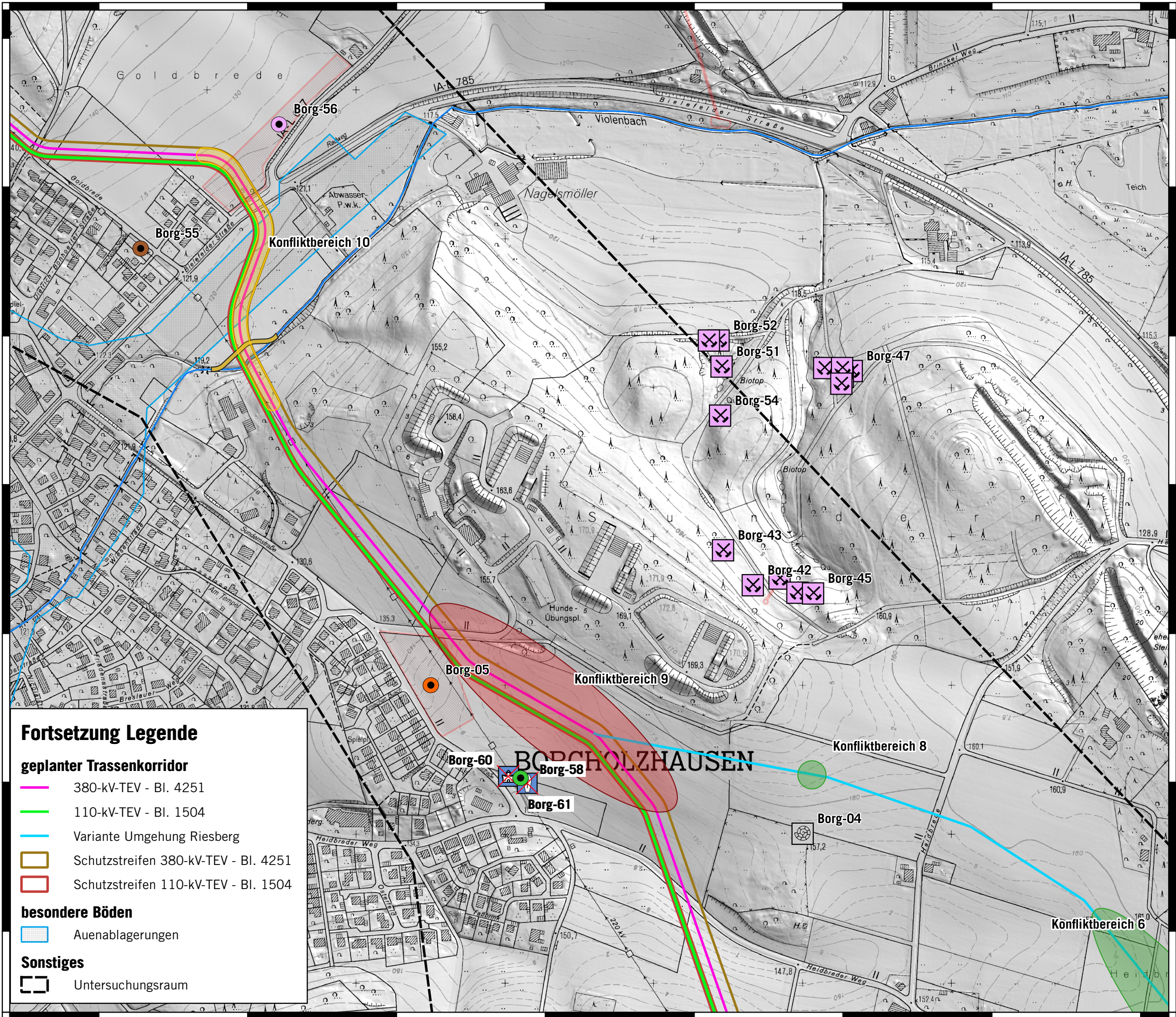

Legende

- Konfliktbereiche**
- hoch
 - mittel
 - niedrig
- Archäologische Fundstellen**
- Borg-63 Fundstellennummer
- Einzelfund Mesolithikum
 - Einzelfund Bronzezeit
 - Einzelfund Eisenzeit
 - Einzelfund Neuzeit
 - Bergbau Neubau
 - Paläontologisches Bodendenkmal
 - Friedhof gelöscht
 - Befestigung gelöscht
 - arch. Denkmalfächen

- Fortsetzung Legende**
- geplanter Trassenkorridor**
- 380-kV-TEV - Bl. 4251
 - 110-kV-TEV - Bl. 1504
 - Variante Umgehung Riesberg
 - Schutzstreifen 380-kV-TEV - Bl. 4251
 - Schutzstreifen 110-kV-TEV - Bl. 1504
- besondere Böden**
- Auenablagerungen
- Sonstiges**
- Untersuchungsraum

ARCHAEO|net
Aeissen + Görür GBR

Neubau der 110-/380-kV-Höchstspannungsleitungsverbindung Gütersloh - Wehrendorf gem. EnLAG Nr. 16
Abschnitt Gütersloh - Lüstringen, Bl. 4210
Teilabschnitt Pkt. Hesselin - Pkt. Königsholz

Kartierung archäologischer Konfliktbereiche
Blatt 04

0 100 200 300 m

1:5000

BKS: ETRS89/UTM zone 32N (zE-N)
Kartenquelle: Land NRW (2019) Datenlizenz Deutschland - WMS NW DGK5; WMS NW DGM-Schummerung - Version 2.0

32452600.00 32452800.00 32453000.00 32453200.00 32453400.00 32453600.00 32453800.00 32454000.00

32451600.00 32451800.00 32452000.00 32452200.00 32452400.00 32452600.00 32452800.00 32453000.00

5774200.00
5774000.00
5773800.00
5773600.00
5773400.00
5773200.00

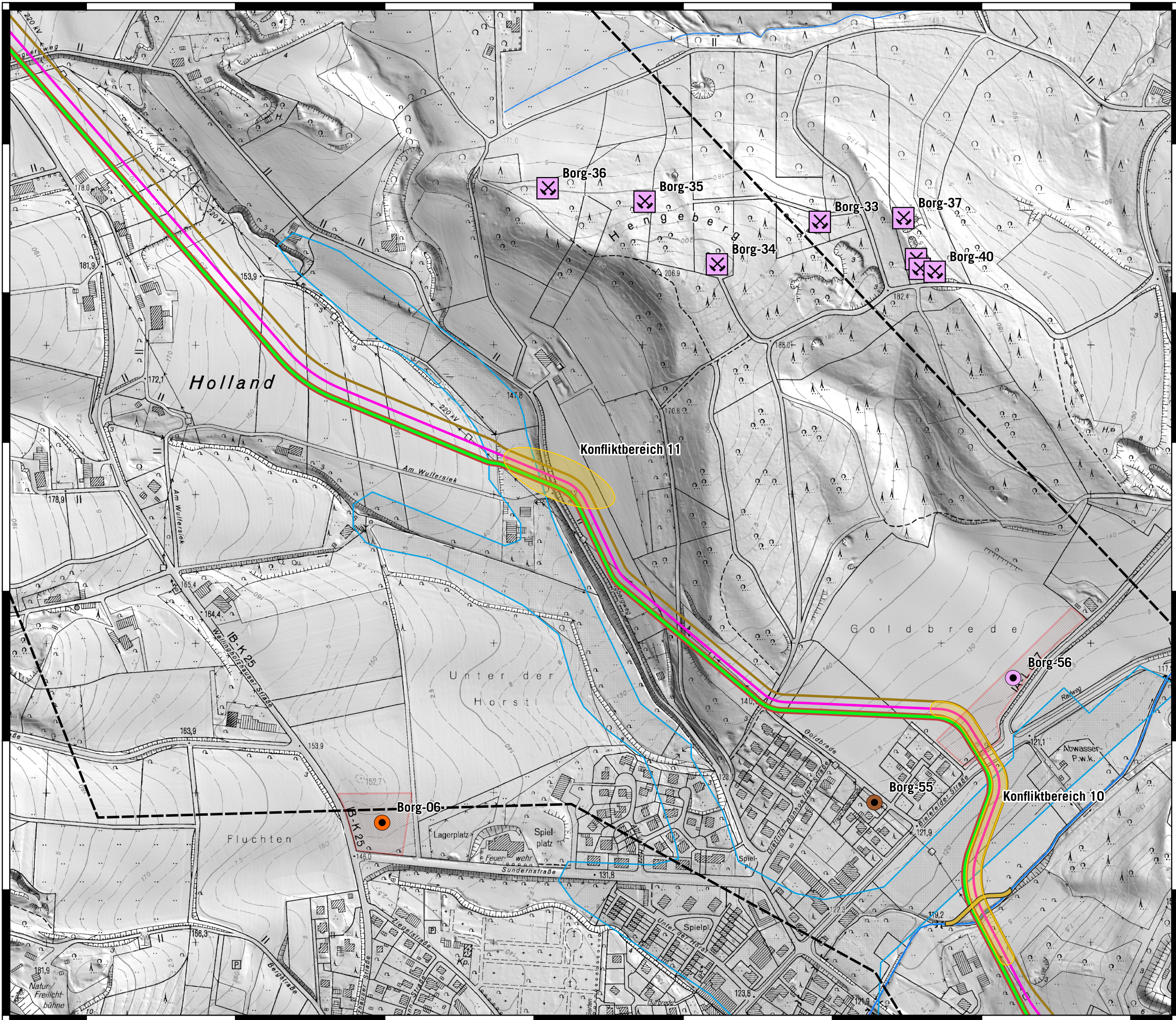

32451600.00 32451800.00 32452000.00 32452200.00 32452400.00 32452600.00 32452800.00 32453000.00

Legende

- Konfliktbereiche**
- mittel
- Archäologische Fundstellen**
- Borg-63 Fundstellennummer
- Einzelfund Mesolithikum
- Einzelfund Eisenzeit
- Einzelfund Neuzeit
- Bergbau Neubau
- arch. Denkmalfächen
- geplanter Trassenkorridor**
- 380-kV-TEV - Bl. 4251
- 110-kV-TEV - Bl. 1504
- Schutzstreifen 380-kV-TEV - Bl. 4251
- Schutzstreifen 110-kV-TEV - Bl. 1504
- besondere Böden**
- Auenablagerungen
- Sonstiges**
- Untersuchungsraum

ARCHAEO|net
Aeissen + Görür GBR

Neubau der 110-/380-kV-Höchstspannungsleitungsverbindung Gütersloh - Wehrendorf gem. EnLAG Nr. 16
Abschnitt Gütersloh - Lüstringen, Bl. 4210
Teilabschnitt Pkt. Hesseln - Pkt. Königsholz

Kartierung archäologischer Konfliktbereiche
Blatt 05

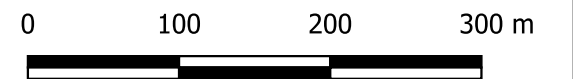

1:5000
BKS: ETRS89/UTM zone 32N (zE-N)
Kartenquelle: Land NRW (2019) Datenlizenz Deutschland – WMS NW DGK5; WMS NW DGM-Schummerung – Version 2.0

32450800.00

32451000.00

32451200.00

32451400.00

32451600.00

32451800.00

32452000.00

5775200.00

5775000.00

5774800.00

5774600.00

5774400.00

5774200.00

5774000.00

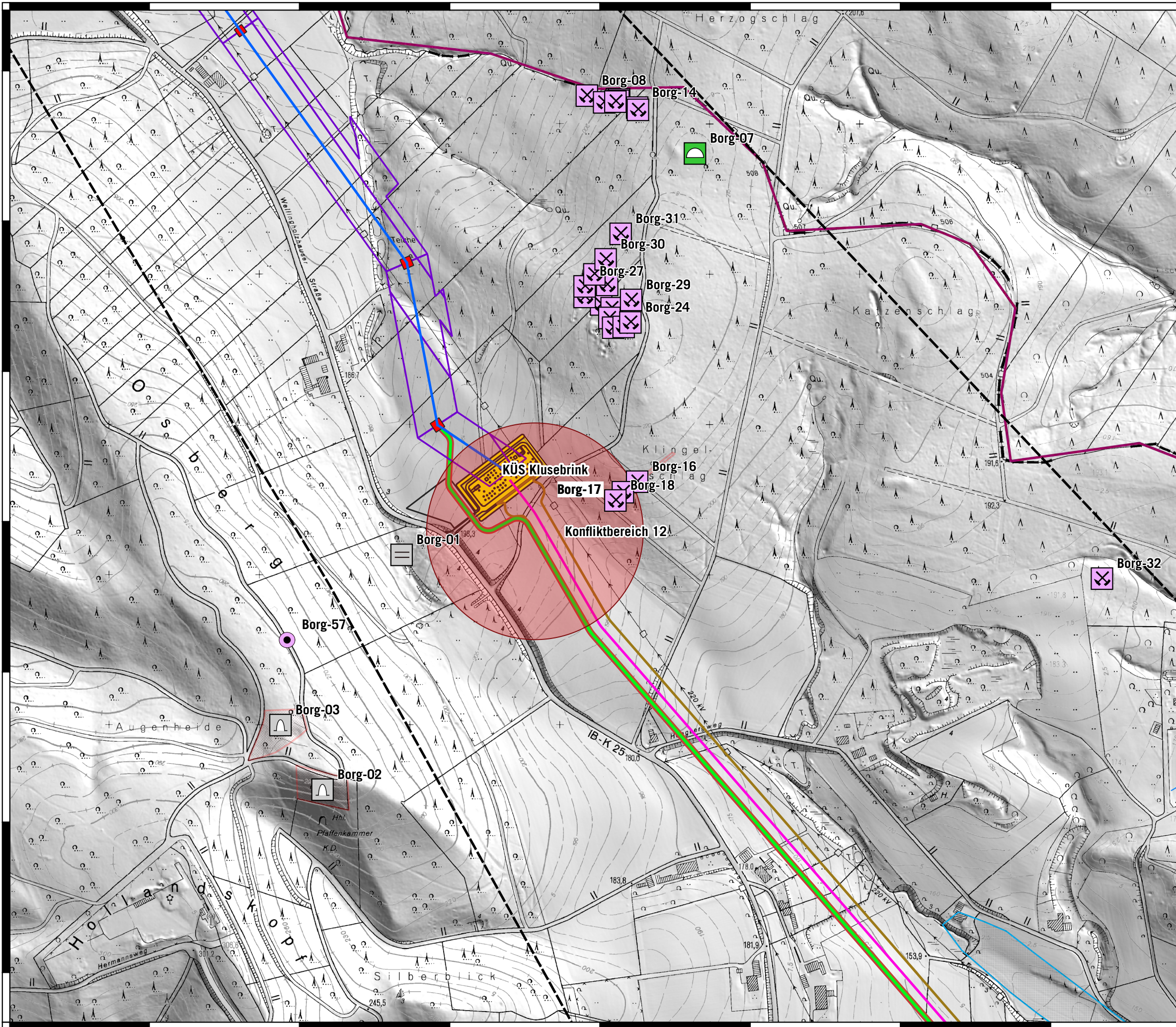

Legende

Konfliktbereiche

hoch

Archäologische Fundstellen

Borg-63 Fundstellennummer

Grabhügel Bronzezeit

Einzelfund Neuzeit

Bergbau Neubau

Höhle/Abri

Altweg undatiert

arch. Denkmalfächen

geplanter Trassenkorridor

Freileitung Nord - Bl. 4210

380-kV-TEV - Bl. 4251

110-kV-TEV - Bl. 1504

Schutzstreifen 380-kV-TEV - Bl. 4251

Schutzstreifen 110-kV-TEV - Bl. 1504

Schutzstreifen Freileitung

Maststandort Freileitung

besondere Böden

Auenablagerungen

Sonstiges

Untersuchungsraum

ARCHAEO|net
Aeissen + Görür GBR

Neubau der 110-/380-kV-Höchstspannungsleitungsverbindung Gütersloh - Wehrendorf gem. EnLAG Nr. 16

Abschnitt Gütersloh - Lüstringen, Bl. 4210
Teilabschnitt Pkt. Hesselin - Pkt. Königsholz

Kartierung archäologischer
Konfliktbereiche

Blatt 06

0 100 200 300 m



1:5000

BKS: ETRS89/UTM zone 32N (zE-N)
Kartenquelle: Land NRW (2019) Datenlizenz
Deutschland - WMS NW DGK5; WMS NW DGM-Schummerung - Version 2.0

32450800.00

32451000.00

32451200.00

32451400.00

32451600.00

32451800.00

32452000.00

32450000.00 32450200.00 32450400.00 32450600.00 32450800.00 32451000.00 32451200.00 32451400.00

5776200.00
5776000.00
5775800.00
5775600.00
5775400.00
5775200.00

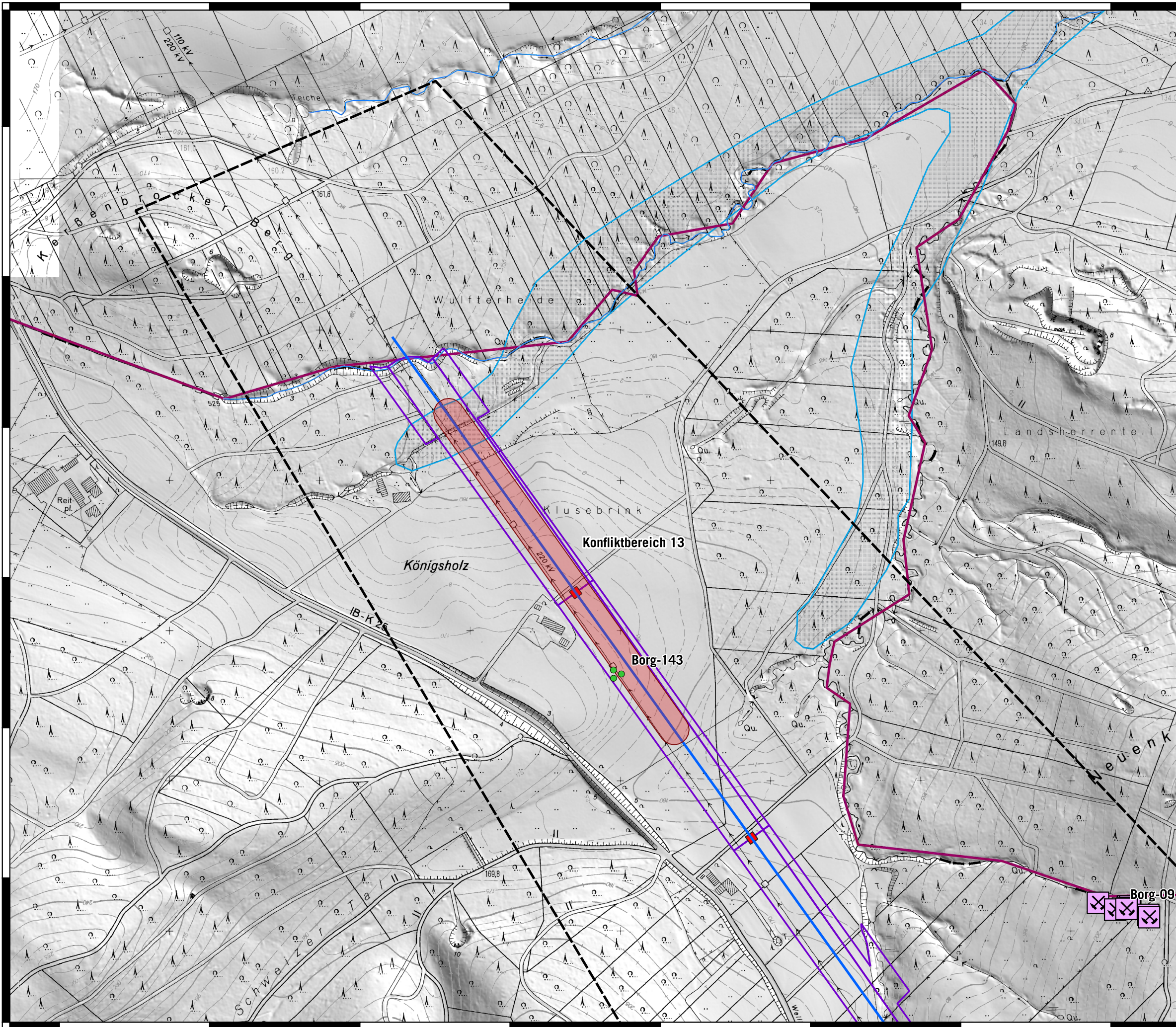

Legende

- Konfliktbereiche**
- hoch
- Archäologische Fundstellen**
- Borg-63 Fundstellennummer
- Fundstreuung Bronzezeit
- Bergbau Neubau
- arch. Denkmalfächen
- geplanter Trassenkorridor**
- Freileitung Nord - Bl. 4210
- Schutzstreifen Freileitung
- Maststandort Freileitung
- besondere Böden**
- Auenablagerungen
- Sonstiges**
- Untersuchungsraum

ARCHAEO|net
Aeissen + GÖRÜR GBR

Neubau der 110-/380-kV-
Höchstspannungsleitungsverbindung
Gütersloh - Wehrendorf gem. EnLAG Nr. 16
Abschnitt Gütersloh - Lüstringen, Bl. 4210
Teilabschnitt Pkt. Hesseln - Pkt. Königsholz

Kartierung archäologischer
Konfliktbereiche
Blatt 07

0 100 200 300 m

1:5000

BKS: ETRS89/UTM zone 32N (zE-N)
Kartenquelle: Land NRW (2019) Datenlizenz
Deutschland – WMS NW DGK5; WMS NW DGM-
Schummerung – Version 2.0

32450000.00 32450200.00 32450400.00 32450600.00 32450800.00 32451000.00 32451200.00 32451400.00