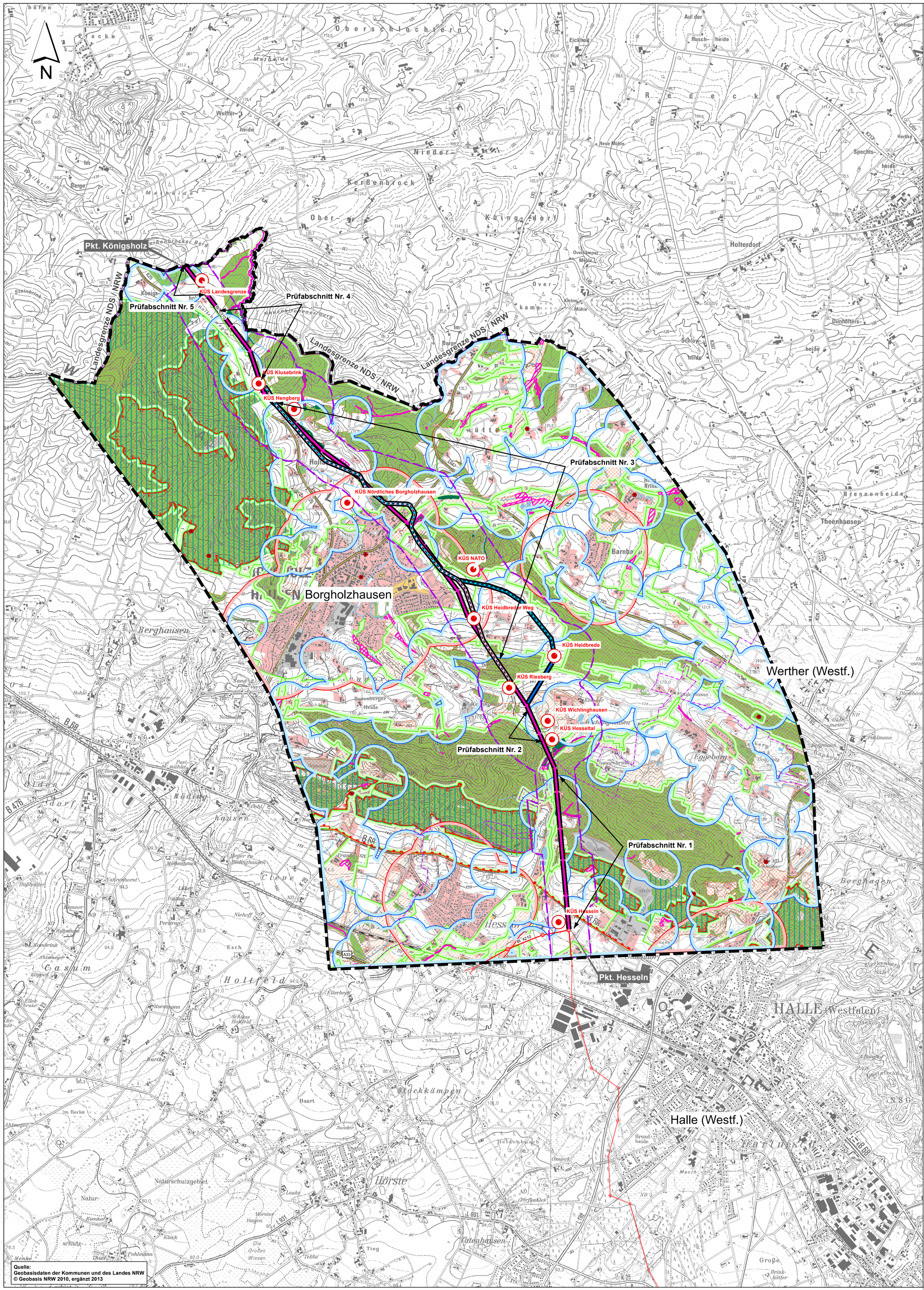

Legende

Varianten

- Optimierte Freileitungsplanung
- Erdkabelvariante V1
- Erdkabelvariante V2
- Erdkabelvarianten V1 und V2 (gemeinsame Trasse)
- Freileitungsabschnitt von Erdkabelvariante V2
- Suchraum Kabelübergabestation (KÜS)

Geschützte Teile von Natur und Landschaft(1)

- FFH-Gebiet
- Naturschutzgebiet (NSG)
- Landschaftsschutzgebiet (LSG)
- Naturpark (NP) TERRA.vita
- Naturdenkmal (ND)
- Gesetzlich geschütztes Biotop (gemeldet) (GB)
- Gesetzlich geschütztes Biotop (eigene Kartierung in Zone 1)

Biotopverbund(2)

- herausragende Bedeutung (Kernflächen)
- besondere Bedeutung (Verbindungsflächen)

Siedlungspuffer

- 400-m-Abstandspuffer zu den Wohngebäuden im Innenbereich gem. Ziff. 8.2-4 LEP NRW und § 2 Abs. 2 Satz 1 Nr. 1 EnLAG
- 200-m-Abstandspuffer zu den Wohngebäuden im Außenbereich gem. Ziff. 8.2-4 LEP NRW und § 2 Abs. 2 Satz 1 Nr. 2 EnLAG

Siedlungsgebiete(3)

- Wohnbauflächen und gemischte Bauflächen
- Industrie- und Gewerbeflächen
- Siedlungsflächen mit besonderer Funktionaler Prägung

Wald- und Gehölzbestand(3)

- Wald
- Hecken und Kleingehölze

Gewässer(3)

- Fließgewässer
- Stehende Gewässer

Verkehrswege(3)

- Bundesautobahn A33
- Kreis-, Land-, Bundesstraße
- Bahnstrecke

Untersuchungsgebiet (UVP-Bericht)

- Zone 1: Engeres Untersuchungsgebiet
- Zone 2: Erweitertes Untersuchungsgebiet

Vorhandene Freileitungen

- Bl. 2310 — 110-/220-kV-Leitung Bl. 2310 (wird demontiert)
- Bl. 4210 — 110-/380-kV-Leitung Bl. 4210 (planfestgestellt/im Bau)

Datenquellen:

(1) LANUV (2020): Schutzgebiete BNatSchG.

(2) LANUV (2020): Biotopverbundflächen NRW.

(3) BEZIRKSREGIERUNG KÖLN (2019): Digitales Basis-Landschaftsmodell (ATKIS Basis-DLM).

f				
e				
d				
c				
b				
a				
	Datum	gez.	gepr.	Änderung

Auftraggeber

Amprion GmbH
Robert-Schuman-Str. 7
44263 Dortmund

Projekt

110-/380-kV-Höchstspannungsleitung Wehrendorf- Gütersloh
(gem. EnLAG, Vorhabennummer 16)
Abschnitt Pkt. Hesseln bis Pkt. Königsholz (Landesgrenze NRW/NDS)

Zeichnungsinhalt

Vergleich technischer und räumlicher Vorhabenalternativen

	Datum	Name		Kennzeichnung	Maßstab: 1:15000
PL	20.11.2020	Siebert	Projekt-Nr.	0311-20-003	0 150 300 450 m
gez.	20.11.2020	PES	Datei-Name	Anlage_Vorhabenalternativen.mxd	Anlage:
gepr.	20.11.2020	HHG	Ploteinstellung		Blätter:
Blattgröße:					Blatt-Nr.:

SWECO
Sweco GmbH
Postfach 34 70 17
28339 Bremen
Karl-Ferdinand-Braun-Straße 9
28359 Bremen
Telefon +49 0421 2032-6
Telefax +49 0421 2032-747

P:\03_PG\0311\Proj\0311-20-003-0311-20-003-BL_4210_Planfeststellung_NRW\090-Plaene\092-GIS\Projekte\...