

Y 3491120.91
X 5766531.209

Y 3491278.123
X 5767015.059

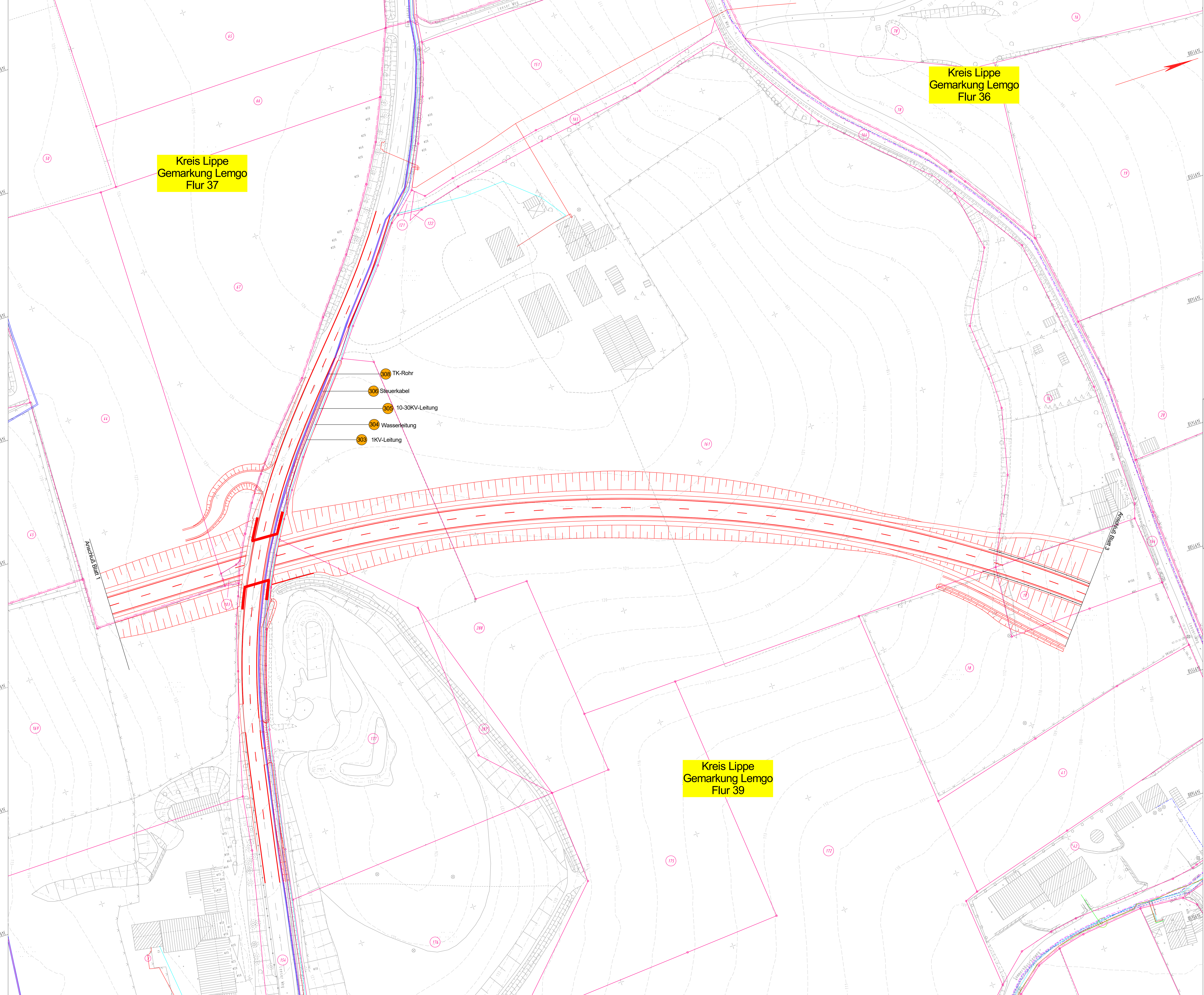

Kreis Lippe
Gemarkung Lemgo
Flur 37

Kreis Lippe
Gemarkung Lemgo
Flur 36

Kreis Lippe
Gemarkung Lemgo
Flur 39

- 308 TK-Rohr
- 306 Steuerkabel
- 305 10-30KV-Leitung
- 304 Wasserleitung
- 303 1KV-Leitung

Legende

	Straßenbeleuchtung	Stadt Lemgo
	Druckrohrleitung (Entwässerung)	Stadt Lemgo
	Entwässerungsleitung	Stadtwerke Lemgo
	1 KV-Leitung	Stadtwerke Lemgo
	10-30 KV-Leitung	Stadtwerke Lemgo
	Fernwärme	Stadtwerke Lemgo
	Gas (hd)	Stadtwerke Lemgo
	Gas (nd)	Stadtwerke Lemgo
	Steuerkabel	Stadtwerke Lemgo
	LWL-Kabel	Stadtwerke Lemgo
	TK-Rohr	Stadtwerke Lemgo
	Wasser	Stadtwerke Lemgo
	Telekommunikationsleitung	Telekom
	Telekommunikationsleitung (Rohr.)	Unitymedia
	Telekommunikationsleitung (Erd.)	Unitymedia

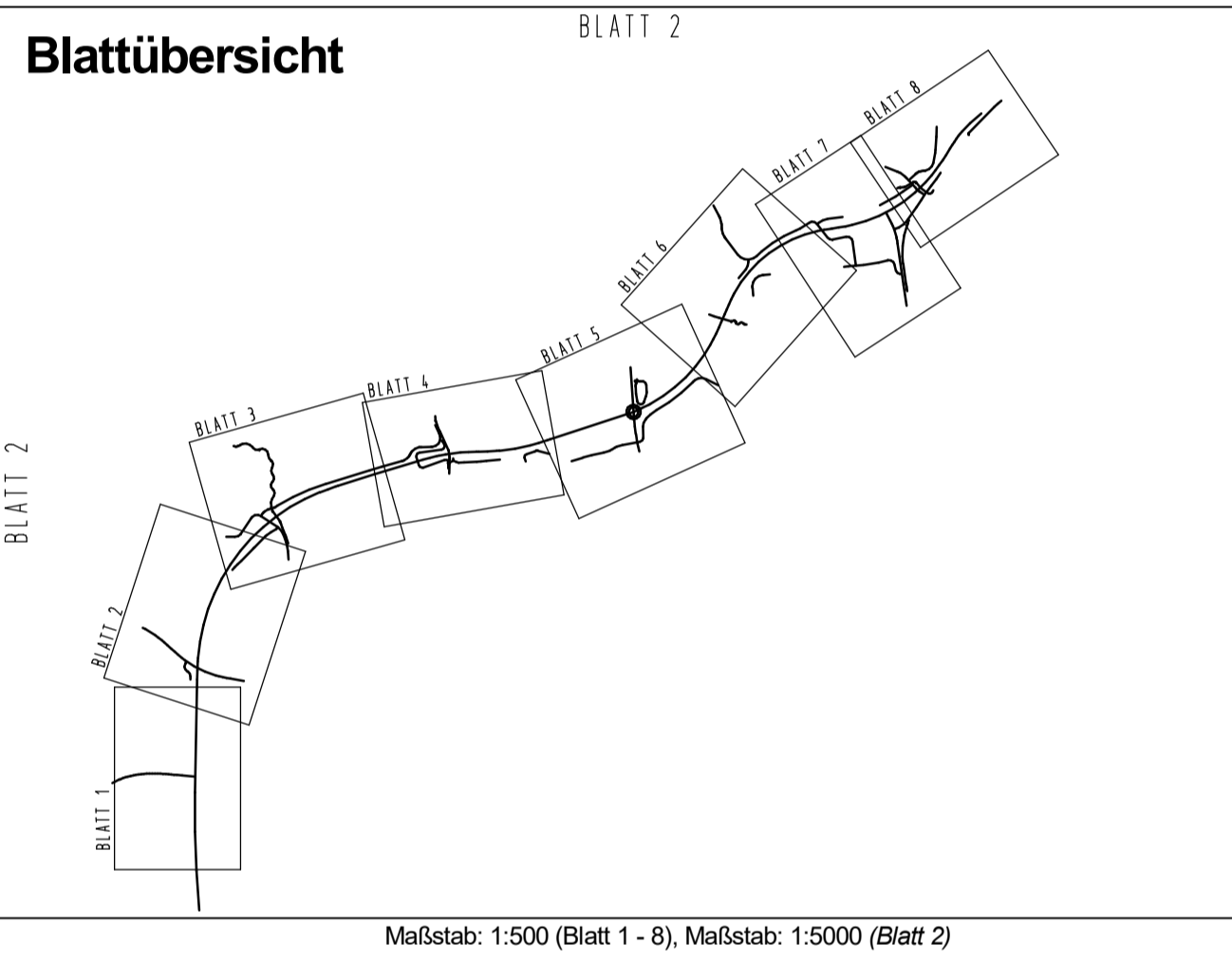

Satzungsgemäß ausliegen

In der Zeit vom _____ bis _____

In der Gemeinde _____

Zeit und Ort der Auslegung sind rechtzeitig vor Beginn der Auslegung ortsbüchlich bekannt gemacht worden.

Gemeinde: _____

(Ortsvorsteher)

Zugehöriger Entwurf

Aufgestellt Bielefeld, 08.06.2011 Der Leiter der Regionalniederlassung OWL IA gez. Oldemeyer	Geprüft Bielefeld, 04.08.2011 Der Direktor des Landesbetriebes Straßenbau NRW IA gez. Brinkmann
Gesehen Bonn, 08.01.2013 Bundesministerium für Verkehr, Bau- und Stadtentwicklung Abteilung Straßenbau IA gez. Bödinger	Gesehen Düsseldorf, 14.08.2012 Ministerium für Bau-, Wohn-, Stadtentwicklung und Verkehr des Landes NRW IA gez. Gurdell

	Regionalniederlassung Ostwestfalen-Lippe Stapenhorststraße 119, 33615 Bielefeld		Straßen.NRW Projekt-Nr.: 01-0416
--	---	--	--

Nr.	Art der Änderung	Datum	Zeichen

FESTSTELLUNGSENTWURF

Landesbetrieb Straßenbau Nordrhein-Westfalen	Umsatz-Nr./Blatt-Nr.: 5.1/2
Straße: B 238	Lageplan Versorgungseleitungen
PROJIS-Nr.:	Maßstab: 1:500
Neubau der B 238 Ortsumgehung Lemgo (L 712 - B 238alt) Bau-km 4+545,00 - 7+547,895	
Aufgestellt: Bielefeld, 22.06.2020 Der Leiter der Regionalniederlassung Ostwestfalen-Lippe IA <i>M. Rose</i> (Mirabella Rose)	

Y 3491525.586
X 5766399.722

Y 3491682.798
X 5766883.572