Bauwerk Nr. 1	
ohne	Leeser Weg K 33
unten	B 238 n
Bau-km:	4+815.922
Bau-km:	0+189.979
Stützweite:	19.972 m
Lichte Weite(n):	17.000 m
Lichte Höhe:	> 4.70 m
Konstrukt.Höhe:	= 1.15 m
Kreuzungswinkel:	71.476°
Breite zw. Geländer:	12.25 m
Brückenklasse:	DIN-Fachbericht 101

H	=	8200.000 m
T	=	277.119 m
f	=	4.683 m
km		4+928.497
h TS	=	123.544 m

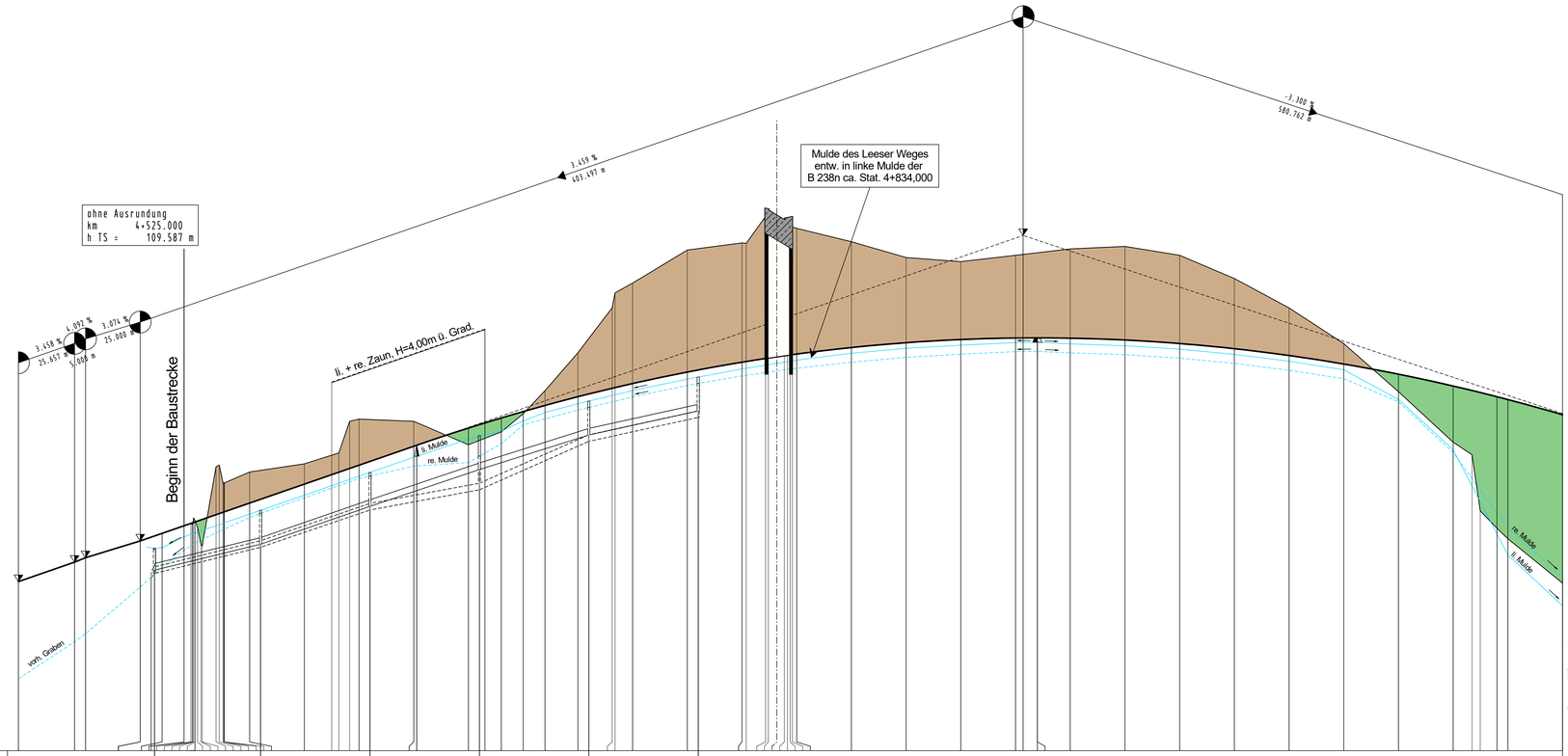

NN 100.000 m

Entwässerung links	DN 300 B	DN 300 B	DN 300 B	DN 300 B	DN 300 B
Entwässerung rechts	DN 300 B	DN 300 B	DN 300 B	DN 300 B	DN 300 B

Mulde/Graben links

| | | |