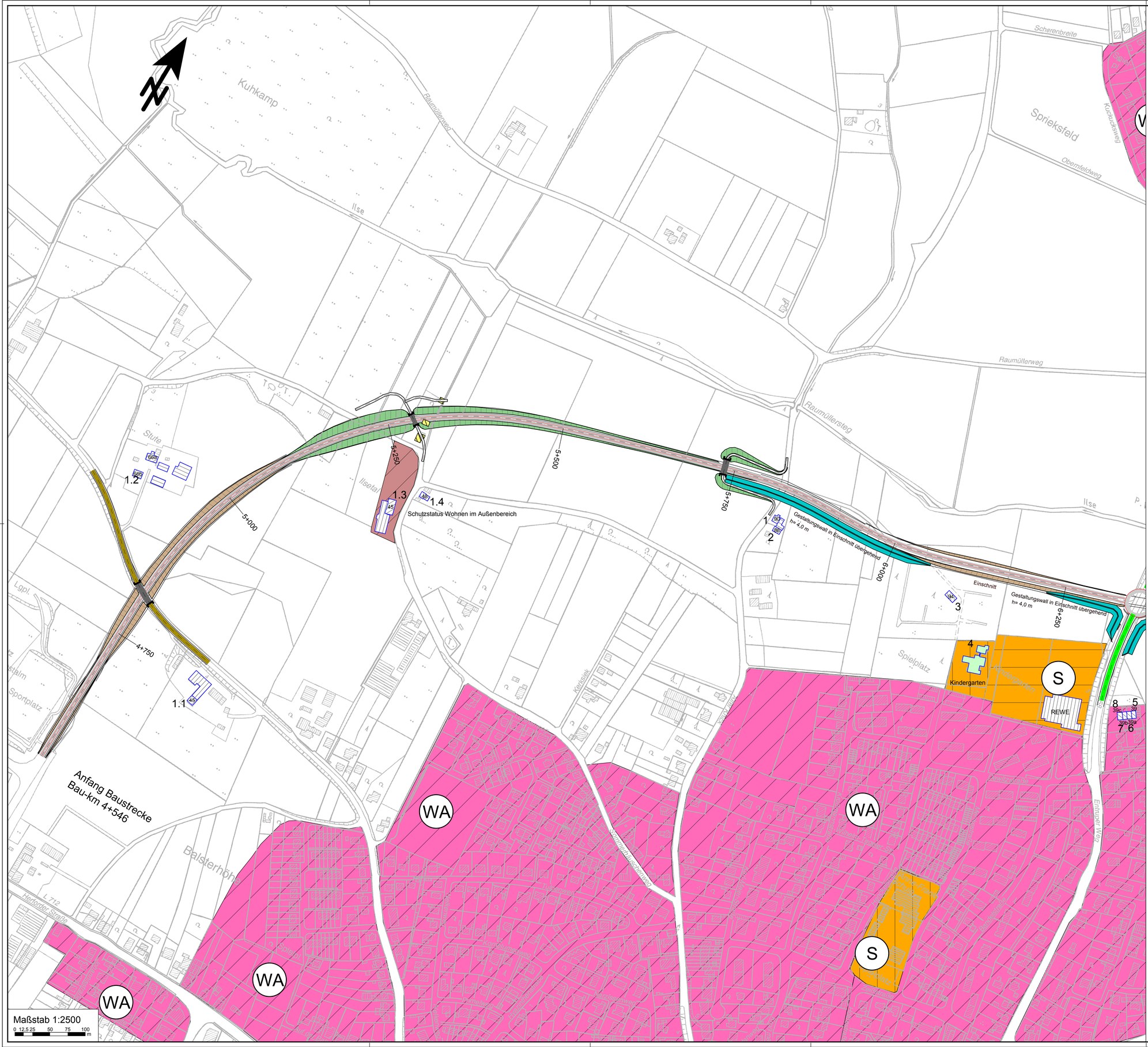

Zeichenerklärung

- Dämme
- Einschnitte
- Gestaltungswall
- Straßenachse
- Emission Straße
- geplante Bundesstraße
- Brücke
- Landesstraße
- Kreisstraße
- Gemeindestraße
- Lichtzeichenanlage
- Hauptgebäude
- Nebengebäude
- Kindergarten
- Gebäudeabriss
- Allgemeine Wohngebiete
- Sondergebiete
- Wohngebäude Außenbereich

Satzungsgemäß ausgelegen

in der Zeit vom _____

bis _____

in der Gemeinde _____

Zeit und Ort der Auslegung sind rechtzeitig vor Beginn der Auslegung ortsüblich bekannt gemacht worden.

Gemeinde: _____

(Dienstsiegel)

(Unterschrift)

Zugehöriger Entwurf

Aufgestellt
Bielefeld, 08.04.2011
Der Leiter der Regionalniederlassung OWL
i.A.
gez. Oldemeyer

Geprüft
Gelsenkirchen, 04.08.2011
Der Direktor des Landesbetriebes Straßenbau NRW
i.A.
gez. Brinkschmidt

Gesehen
Bonn, 08.01.2013
Bundesministerium für Verkehr, Bau- und Stadtentwicklung
Abteilung Straßenbau
i.A.
gez. Bidinger

Gesehen
Düsseldorf, 14.08.2012
Ministerium für Bauen, Wohnen, Stadtentwicklung und Verkehr des Landes NRW
i.A.
gez. Querdel

Regionalniederlassung Ostwestfalen-Lippe
Stapenhorststraße 119, 33615 Bielefeld

Straßen.NRW.
Landesbetrieb Straßenbau Nordrhein-Westfalen

Projekt-Nr.
01-0416

FESTSTELLUNGSENTWURF

Landesbetrieb Straßenbau Nordrhein-Westfalen

Straße: B 238

PROJIS-Nr.:

Unterlage / Blatt-Nr.: 17.1.2 / 1
Übersichtslageplan
Lärmtechnik
-Vollschutz-
Maßstab: 1 : 2.500

Neubau der B 238
Ortsumgehung Lemgo
(L 712 - B 238alt)
Bau-km 4+545.00 - 7+647.895

Aufgestellt: Bielefeld, 22.06.2020

Der Leiter der Regionalniederlassung Ostwestfalen-Lippe
i.A.
M. Rose
(Manuela Rose)