

Y 2542507.808
X 5695185.525

Y 2543205.788
X 5694341.814

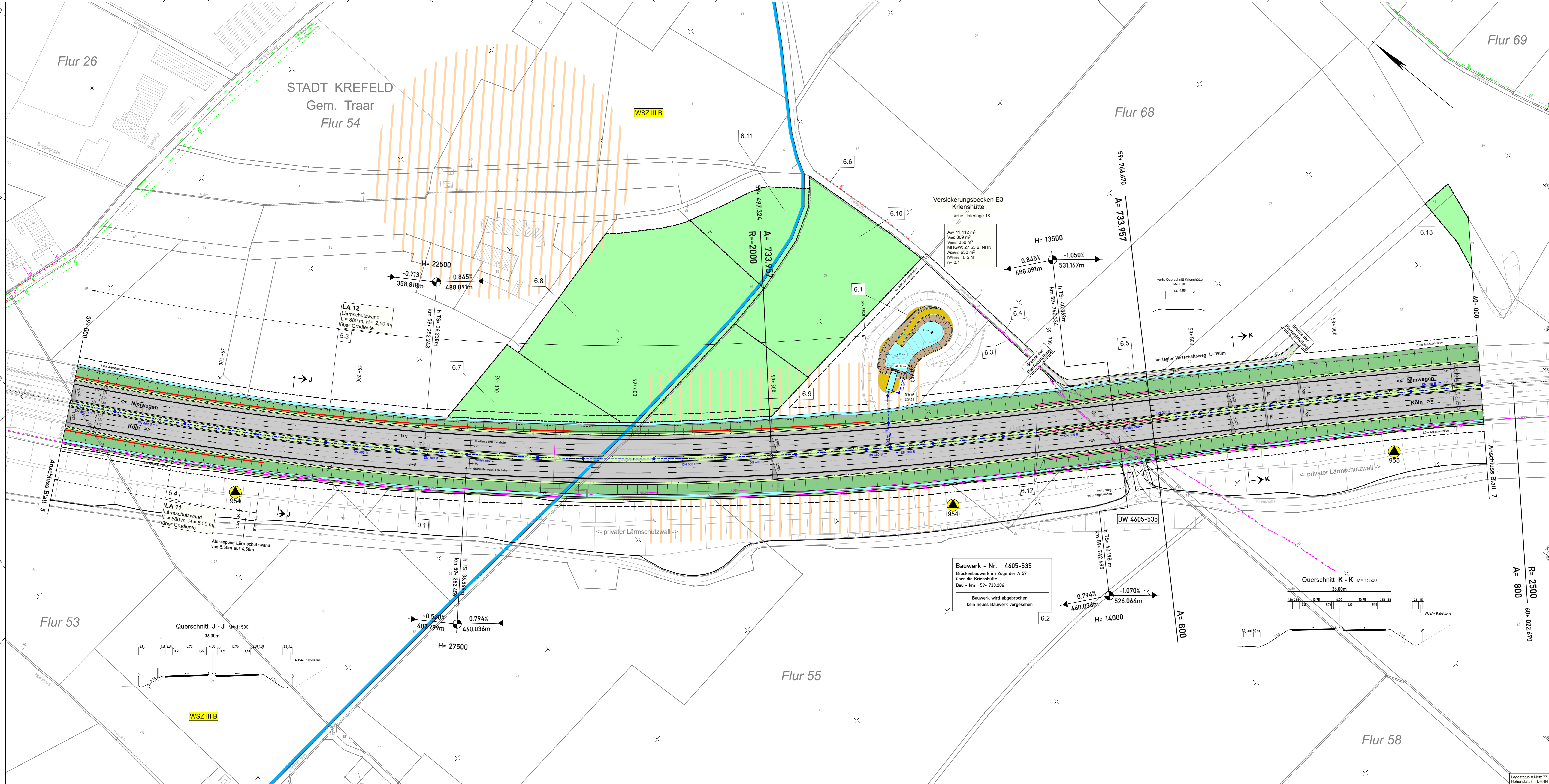

Y 2542080.944
X 5694832.392

Y 2542778.924
X 5693988.681

Zeichenerklärung

- Planung**
- Einschnittsböschung
 - Mulde / Versickermulde
 - Richtungsfahrbahn mit Fahrtreifeaufteilung
 - Mittelstreifen, Achse
 - Richtungsfahrbahn
 - Bankett
 - Dämmböschung
 - Fläche für Streckenfermeldekabel
 - Straßenoberflächen
 - Wirtschaftsweg
 - Geh- und Radweg
 - Zufahrt
 - Entwässerungsgraben
 - Brücke mit Widerlager
 - Fläche für landschaftpflegerische Maßnahme
 - Grenze für bauzeitliche Inanspruchnahme
 - Überflughilfe für Fledermäuse
 - Baumfällung
- Immissionsschutz**
- Lärmschutzwand
 - privater Lärmschutzwall
- Versorgungseinrichtungen**
- vorhanden geplant
- Trinkwasserleitung
 - Gasleitung
 - E-Hochspannungsleitung
 - E-Leitung
 - Femmelleitung
 - Schmutzwasserleitung
 - Streckenfermeldekabel
 - Notrufeinrichtung
 - Leitung mit Schutzstreifen
- Entwässerung**
- geplant
- Regenwasserleitung DN 300 mit Angabe von Fallrichtung
 - Einfallaucht / Kontrollschacht mit Drainageleitung
- Regelungsverzeichnis**
- 12 Nr. im Regelungsverzeichnis
- Verwaltung**
- Stadtgrenze
 - Gemarkungsgrenze
 - Flurgrenze
 - Flurstücksgrenze
- Legende**
- Neigungsberechnung mit Angabe von Neigungsberechnungspunkt, Neigungswinkel, Längsneigung und Abstand zum nächsten Neigungsberechnungspunkt
 - Gradientenhochpunkt
 - Gradientenfußpunkt
 - Querneigung
 - Bau-km entspricht Betr.-km
 - Wasserschutzzone III
 - Trinkwassergewinnung zur Getreideernte (gleichzusetzen mit WSZ III A)
 - Fläche mit Altlasten
 - archäologische Verdachtsfläche

| | | | | | | | | |
|---|---|---|---|---|---|---|---|---|
| 1 | 2 | 3 | 4 | 5 | 6 | 7 | 8 | 9 |
|---|---|---|---|---|---|---|---|---|

Satzungsgemäß ausgelegt

in der Zeit vom _____ bis _____

in der Gemeinde _____

Zeit und Ort der Auslegung sind rechtzeitig vor Beginn der Auslegung ortsüblich bekannt gemacht worden.

Gemeinde: _____ (Dienstsege)

(Unterschrift)

| | | | |
|--|--|--|---|
| | Regionalniederlassung Niederrhein Projektgruppe BAB Breitenbacherstr. 90 - 41065 Mönchengladbach | | Projekt-Nr.: 47-7332 |
| | 1. Grundplan Sep. 2019 P-Koch/Stap. | | Nr. Art der Änderung Datum Zeichen |

FESTSTELLUNGSENTWURF

| | |
|---|--------------------------------|
| Landesbetrieb Straßenbau Nordrhein-Westfalen | Unterlage / Blatt-Nr.: 5 / L 6 |
| Straße: A 57 Betr.-km: 59 + 000 - 60 + 000 | Lageplan |
| PROJIS-Nr.: 05099904 00 | Maßstab: 1 : 1 000 |
| 6-streifiger Ausbau der A 57 zwischen dem AK Moers und der AS Krefeld-Gartenstadt Betr.-km: 54 + 070 bis 60 + 500 | |
| Aufgestellt: Mönchengladbach, den 28.05.2020 Der Leiter der Projektgruppe BAB | |
| i.A. _____ gez. Mpasios (Athanasios Mpasios) | |