

Y 2540634.748
X 5704387.667

Y 2540989.748
X 5704387.667

Zeichenerklärung Grunderwerbsplan

in der Nutzung zu beschränkende Flächen

- 3A, 3C, 3D = dauernde Beschränkung
 - = Grenze der dauernd in der Nutzung zu beschränkende Flächen
- * Darstellung nur soweit nicht mit Flurstücksgrenzen identisch

Grunderwerbsfähnchen, Farbgebung wie Fläche

5	717	49 150 m ²	Flurstücksbezeichnung: Flur / Flurstücksnummer / Fläche laut Grundbuch
GP13.1		8 040 m ²	
GP13.2		3 653 m ²	

- = Teilflächen eines Flurstücks
- = lfd.Nr. im Grunderwerbsverzeichnis
- = Nr. des Grunderwerbsplanes

1	2	3	4	5	6	7	8	9
---	---	---	---	---	---	---	---	---

Satzungsgemäß ausgelegen

in der Zeit vom _____
bis _____



in der Gemeinde _____

Zeit und Ort der Auslegung sind rechtzeitig vor Beginn der Auslegung ortsüblich bekannt gemacht worden.

Gemeinde: _____

(Dienstsigel)

(Unterschrift)

 <p>Regionalniederlassung Niederrhein Projektgruppe BAB Breitenbachstr. 90 - 41065 Mönchengladbach</p>	 <p>Projekt-Nr. 47-7332</p>
--	---

1	Grunderwerbsplan	April 2020	Hamacher
Nr.	Art der Änderung	Datum	Zeichen

FESTSTELLUNGSENTWURF

Landesbetrieb Straßenbau Nordrhein-Westfalen	Unterlage / Blatt-Nr.: 10 / GP 9 Grunderwerbsplan
Straße: A 57 Betr.-Km: 54+070 - 55+000	Maßstab: 1 : 1 000
PROJIS-Nr.: 05099904 00	

**6-streifiger Ausbau der A 57
zwischen dem AK Moers und der AS Krefeld-Gartenstadt**
Betr.-km: 54+070 bis 60+500

Aufgestellt:
Mönchengladbach, den 28.05.2020

Der Leiter der Projektgruppe BAB

i.A.gez. Mpasios.....
(Athanasios Mpasios)

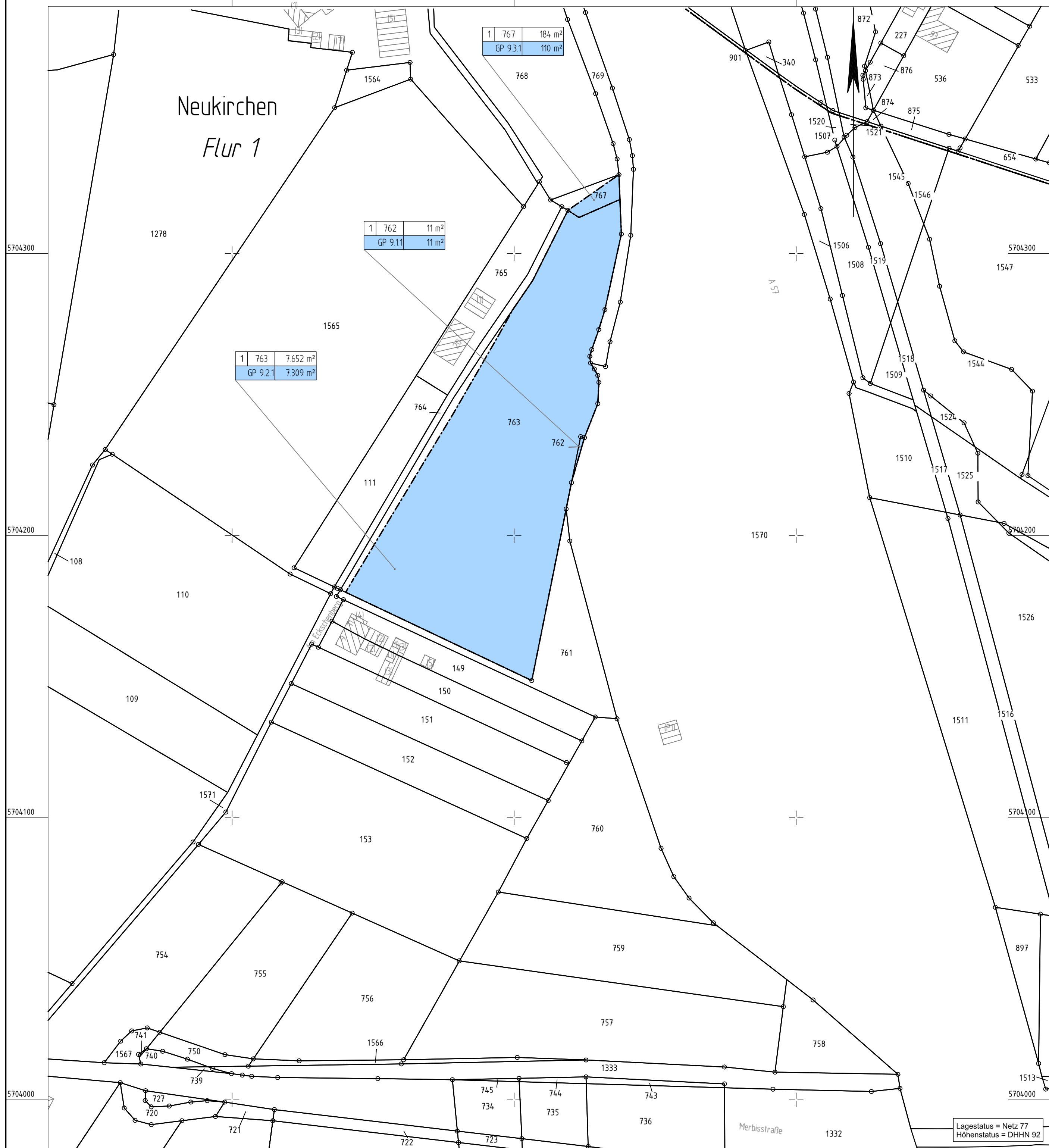

Y 2540634.748
X 5703982.667

Y 2540989.748
X 5703982.667