

AS Moers - Kapellen - Ostseite -

Einfahrtrampe Achse 200

Ausfahrtrampe Achse 201

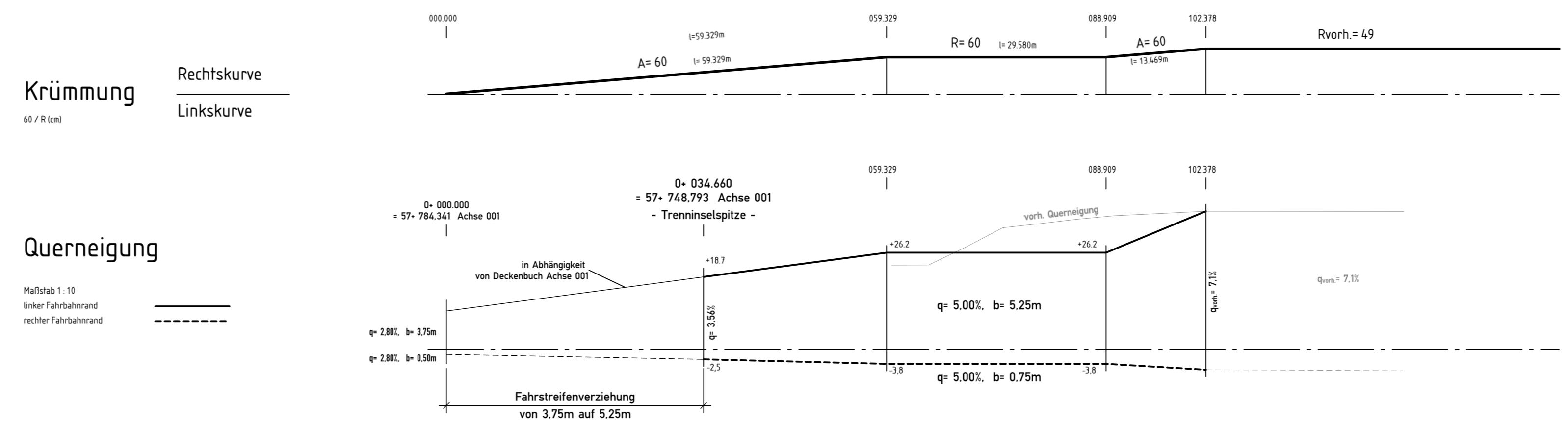
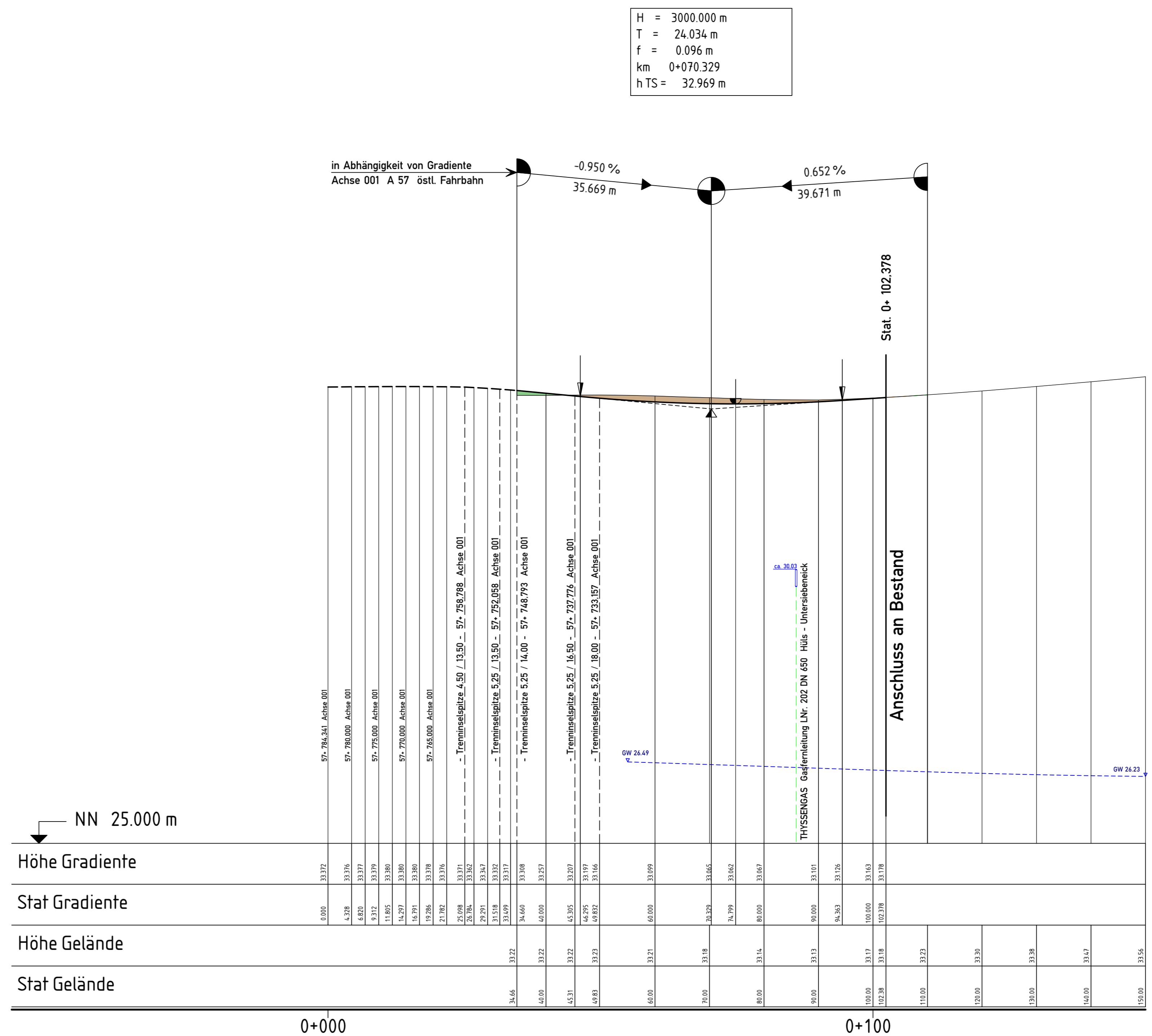
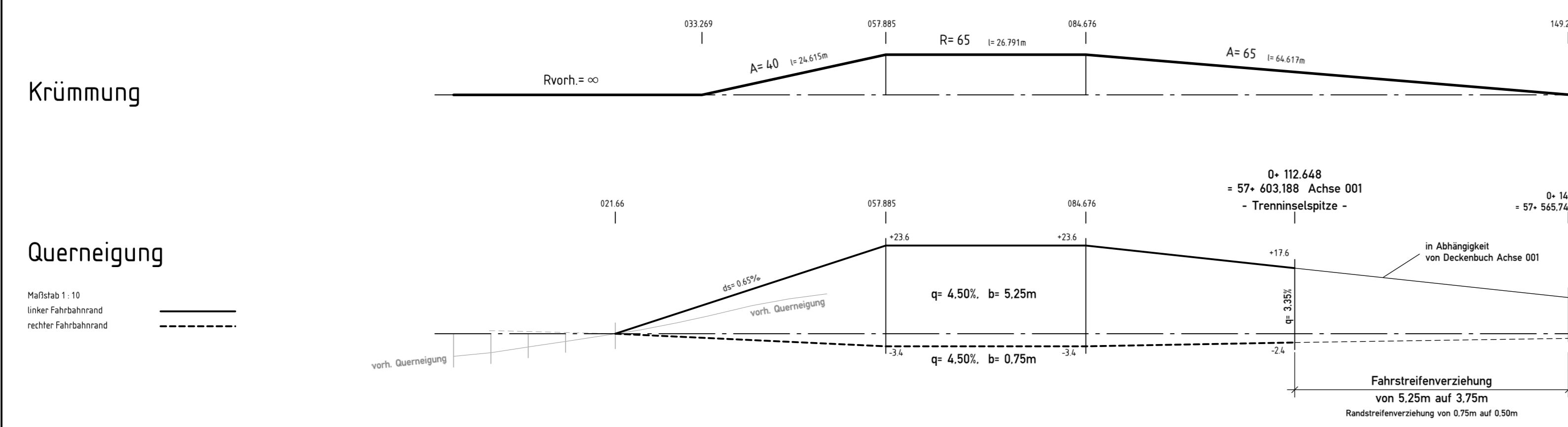
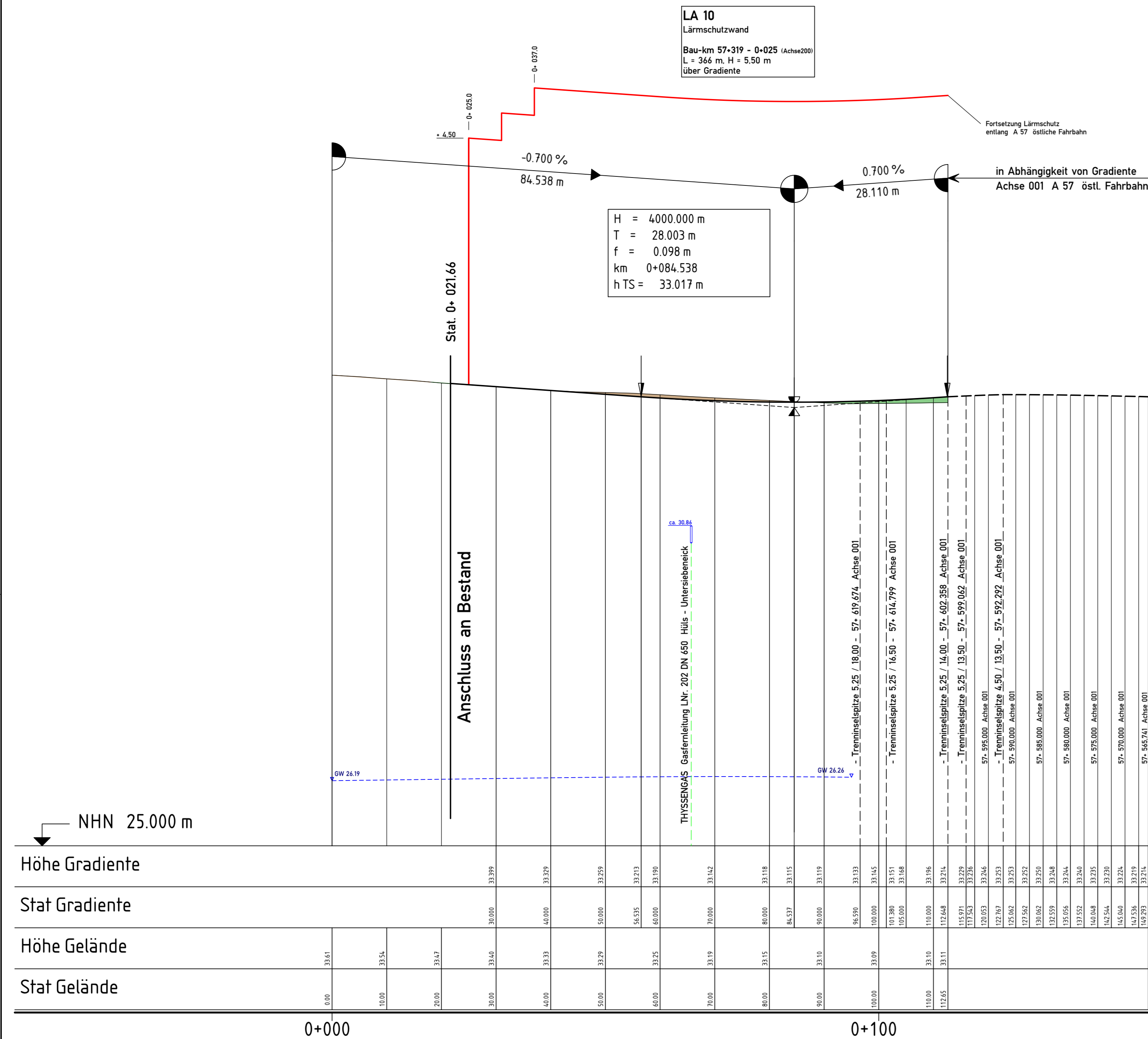

Zeichenerklärung

- Bau-km entspricht Betr.-km
- Gradienienthochpunkt
- Gradienientiefpunkt
- Rohrleitung links (östl.)
- Rohrleitung mitte
- Rohrleitung rechts (westl.)
- Wechsel der DN / Wechsel der Neigung
- DN 300 Sammelleitung 300mm
- Schacht links
- Schacht mitte
- Schacht rechts
- Lärmschutz links (östl.)
- Lärmschutz rechts (westl.)
- Geländelinie am Böschungsfuss
- Grundwasserpegel

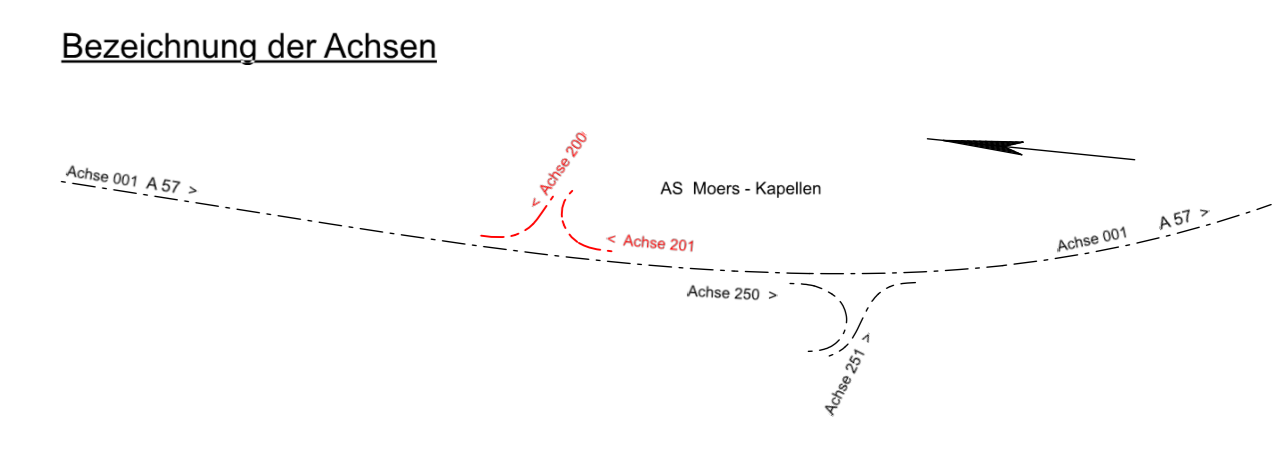

1 2

Satzungsgemäß ausliegen

in der Zeit vom _____ bis _____

in der Gemeinde _____

Zeit und Ort der Auslegung sind rechtzeitig vor Beginn der Auslegung ortsüblich bekannt gemacht worden.

Gemeinde: _____

(Dienststempel)

(Unterschrift)

Regionalniederlassung Niederrhein Projektgruppe BAB
Breitenbachstr. 90 - 41065 Mönchengladbach

Strassen.NRW
Landesbetrieb Straßenbau Nordrhein-Westfalen

Projekt-Nr.: 47-7332

1.	Grundplan	Sep. 2019	P.-Koch/Stap.
Nr.	Art der Änderung	Datum	Zeichen

FESTSTELLUNGSENTWURF

Landesbetrieb Straßenbau Nordrhein-Westfalen
StraÙe: A 57 Station: 0+ 000 bis 0+ 150
PROJIS-Nr.: 05099904 00

Unterlage / Blatt-Nr.: 6.2/ H 1
Höhenplan
Rampen AS Kapellen (Ostseite)
Maßstab: 1 : 500 / 50

6-streifiger Ausbau der A 57 zwischen dem AK Moers und der AS Krefeld-Gartenstadt
Bau- km : 54+ 070 bis 60+ 500

Aufgestellt: Mönchengladbach, den 26.05.2020
Der Leiter der Projektgruppe BAB
i.A. _____
(Athanasios Mpasios)