

Gradiente A 57 östliche Fahrbahn

Zeichenerklärung

- Gradientenhochpunkt
- Gradiententiefpunkt
- Ausrundungsbeginn Kuppe / Ausrundungsende Wanne
- Damm
- Einschnitt
- Grundwasserstand
- Lärmschutz
 - Lärmschutzwand rechts
 - Lärmschutzwand links
 - Lärmschutzwand mitte
 - Lärmschutzwand rechts
 - Lärmschutzwand links
 - Lärmschutzwand mitte

Bauwerk - Nr. 4505-530
 Brückenbauwerk im Zuge der A 57 über einen privaten Rad- und Gehweg
 Bau - km 57-497,370
 Kr. - I = 100,411 LW = 3,50m
 KH = 0,40m LH = 2,50m
 Br. Kl. DIN FB 101 NBr. = 20,05-18,80m

Bauwerk - Nr. 4605-532
 Brückenbauwerk L 398 Kaldenhauser Str. über die A 57
 Bau - km 57- 931,032
 Kr. - I = 96,728 LW = 2 x 28,95m
 KH = 1,48m LH = 4,70m
 Br. Kl. DIN FB 101 NBr. = 18,77m
 Bauwerk wird von der Baumaßnahme nicht berührt

Bauwerk - Nr. 4605-534
 Brückenbauwerk im Zuge der A 57 über die Vennekiesstraße
 Bau - km 58- 870,645
 Kr. - I = 49,351 LW = 10,50m
 KH = 3,00m LH = 4,20m
 Br. Kl. DIN FB 101 NBr. = 2 x 18,30m

Bauwerk - Nr. 4605-535
 Brückenbauwerk im Zuge der A 57 über die Kieneshöhe
 Bau - km 59- 733,206
 Bauwerk wird abgebrochen kein neues Bauwerk vorgesehen

Bauwerk - Nr. 4605-537
 Brückenbauwerk Bergackerweg über die A 57
 Bau - km 60- 417,358
 Kr. - I = 72,954 LW = 2 x 23,00m
 KH = 0,30m LH = 4,70m
 Br. Kl. DIN FB 101 NBr. = 4,00m
 Bauwerk wird von der Baumaßnahme nicht berührt

LA 08
 Lärmschutzwand
 Bau-km 56+481 - 57-319
 L = 838 m, H = 4,50 m
 über Gradiente

LA 10
 Lärmschutzwand
 Bau-km 57+319 - 0+025 (Achtz 200)
 L = 346 m, H = 5,50 m
 über Gradiente

LA 12
 Lärmschutzwand
 Bau-km 58+490 - 59+570
 L = 880 m, H = 2,50 m
 über Gradiente

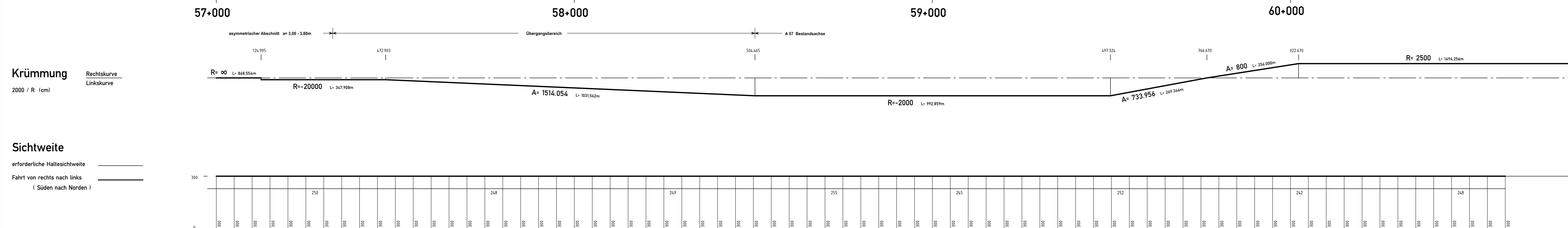
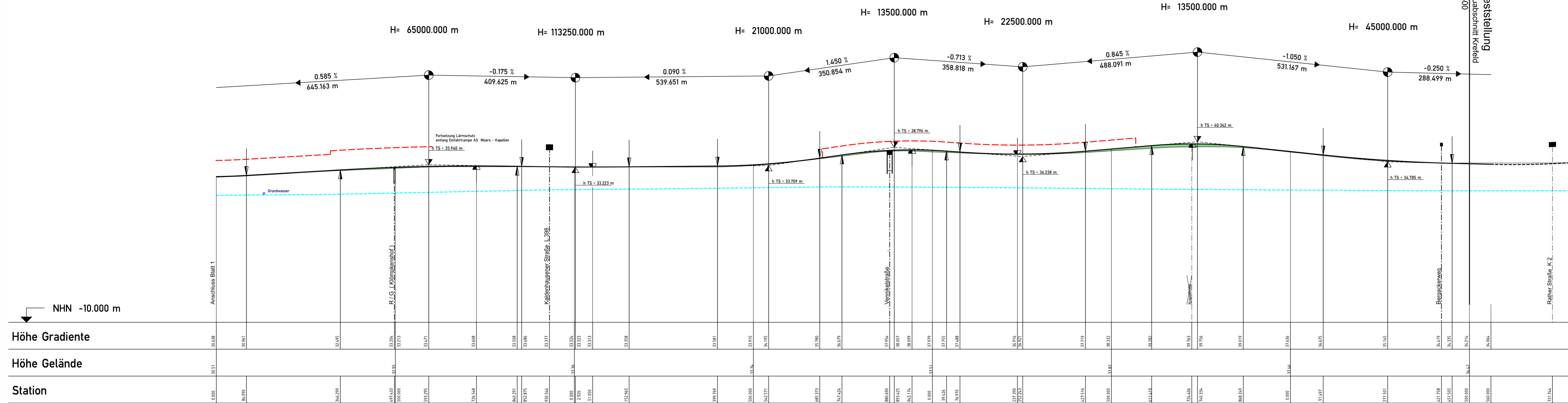

1 2 3 4

Satzungsgemäß ausgelegen
 in der Zeit vom _____ bis _____
 in der Gemeinde _____

Zeit und Ort der Auslegung sind rechtzeitig vor Beginn der Auslegung ortsüblich bekannt gemacht worden.

Gemeinde: _____
 (Dienststempel)

(Unterschrift)

Regionalniederlassung Niederrhein Projektgruppe BAB
 Breitenbachstr. 90 - 41065 Mönchengladbach

Straßen.NRW
 Landesbetrieb Straßenbau Nordrhein-Westfalen

Projekt-Nr. 47-7332

Nr.	Art der Änderung	Datum	Zeichen

FESTSTELLUNGSENTWURF

Landesbetrieb Straßenbau Nordrhein-Westfalen
 Unterlage / Blatt-Nr.: 4 / ÜH 2

Straße: A 57 Station: 57+ 000 - 60+ 500
 Übersichtshöhenplan links (RF Nord)

PROJIS-Nr.: 05099904 00
 Maßstab: 1 : 5000 / 500

6-streifiger Ausbau der A 57 zwischen dem AK Moers und der AS Krefeld-Gartenstadt
 Bau- km : 54+ 070 bis 60+ 500

Aufgestellt: Mönchengladbach, den 28.05.2020
 Der Leiter der Projektgruppe BAB

i.A. gez. Mpasios
 (Athanasios Mpasios)