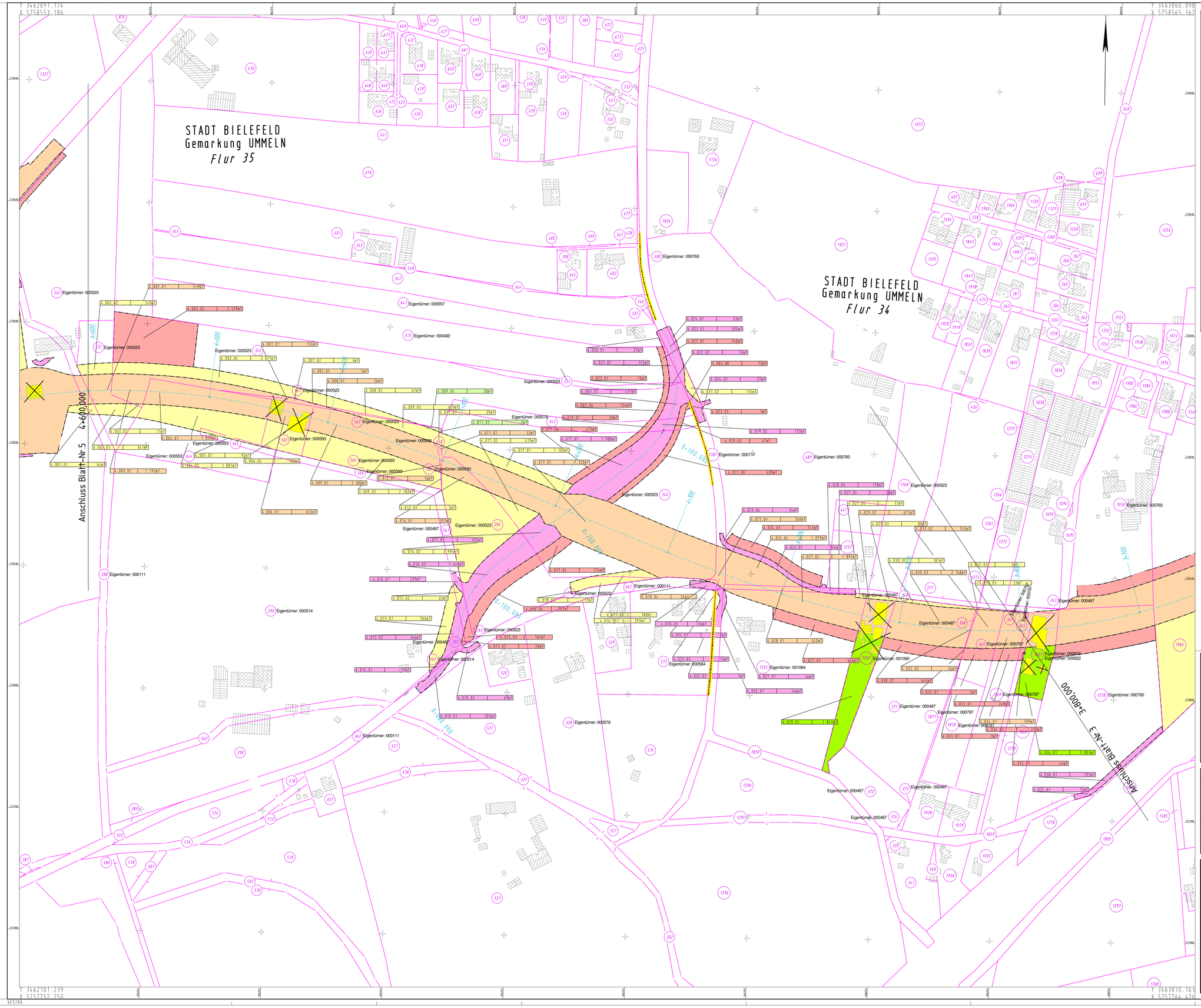

Legende zum Grunderwerbsplan

zu erwerbende Flächen

- S = für den Träger der Straßenbaulast
- N = für Nebenanlagen und Nebenbetriebe
- D = für Dritte
- L = Kompensationsfläche (LBP, Ausgleichsfläche)

abzugebende Flächen

- A = in alter Nutzungsart
- K = nach Rekultivierung

in der Nutzung zu beschränkende Flächen

- B = dauernde Beschränkung (zB. Kompensationsmaßnahmen)
- V = vorübergehende Inanspruchnahme

Gemeindegrenze | Gemarkungsgrenze | Flurgrenze | Eigentumsgrenze

= Grenze der zu erwerbenden Flächen
= Grenze der abzugebenden Flächen
= Grenze der dauernd in der Nutzung zu beschränkenden Flächen

= Grenze der vorübergehend in Anspruch zu nehmenden Flächen

* Darstellung nur soweit nicht mit Flurstücksgrenzen identisch

1.007.03 | 2752 m²
=Grunderwerbsflächen Farbgebung wie Fläche
=Teilfläche eines Flurstücks
=Nr. des betroffenen Flurstücks
=Nr. des Grunderwerbsplanes

000760 Personenschlüssel des Eigentümers

Satzungsgemäß ausgelegen

in der Zeit vom _____

bis _____

in der Gemeinde _____

Zeit und Ort der Auslegung sind rechtzeitig vor Beginn der Auslegung ortsüblich bekannt gemacht worden.

Gemeinde: _____

(Dienstsiegel)

(Unterschrift)

Zugehöriger Entwurf

Aufgestellt
Bielefeld, 31.07.2008
Der Leiter der Niederlassung Bielefeld
i.A.
gez. Oldemeyer

Geprüft
Gelsenkirchen, 11.12.2008
Der Hauptgeschäftsführer des Landesbetriebes Straßenbau NRW
i.A.
gez. Brinkschmidt

Gesehen
Bonn, 30.10.2009
Bundesministerium für Verkehr, Bau und Stadtentwicklung
Abteilung Straßenbau
i.A.
gez. Bidinger
Az.: S 217/3131.10/0033-10123775

Gesehen
Düsseldorf, 24.03.2009
Ministerium für Bauen und Verkehr
des Landes NRW
i.A.
gez. Lohmann

Regionalniederlassung
Ostwestfalen - Lippe

Straßen.NRW.
Landesbetrieb Straßenbau Nordrhein-Westfalen

Planfeststellung
zum Neubau der A 33/B61
Zubringer Bielefeld - Ummeln
Bau - km 1 + 480.000 bis Bau - km 5 + 200.000

Projekt-Nr. 01 - 0275
Unterlage 10 | Blatt Nr. 4

Lageplan
Maßstab 1 : 1000

Lageplan zum Grunderwerbsverzeichnis

	Datum	Zeichen
bearbeitet	04/ 2010	Henze
gezeichnet	04/ 2010	Henze
geprüft	04/ 2010	Lange

Aufgestellt
Bielefeld, 30.04.2010
Der Leiter der Regionalniederlassung OWL
i.A.