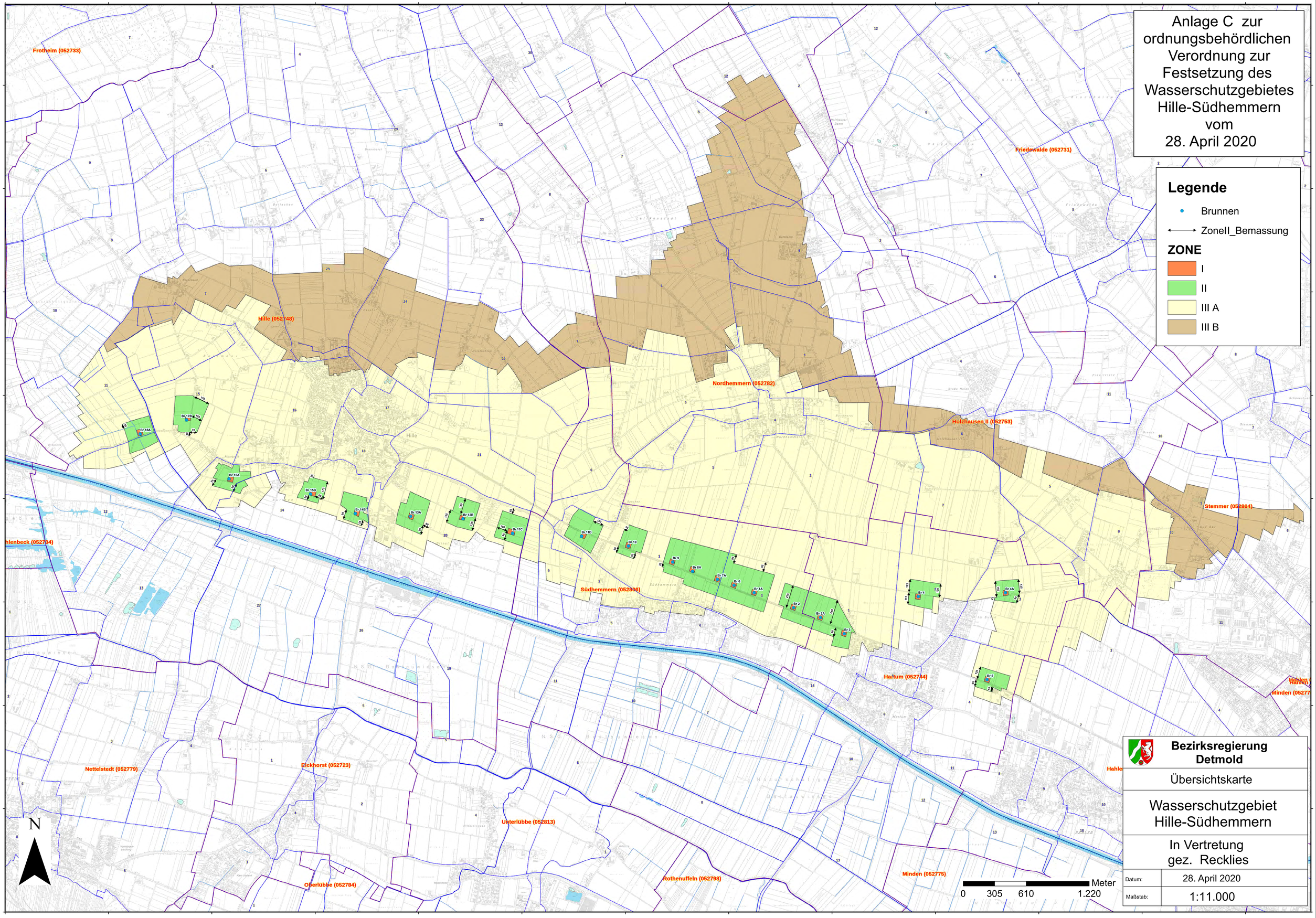
Anlage C zur ordnungsbehördlichen Verordnung zur Festsetzung des Wasserschutzgebietes Hille-Südhemmern vom 28. April 2020
Legende
Brunnen
ZoneII_Bemassung
ZONE
I
II
III A
III B
Frotheim (052733)
Friedewalde (052731)
Hille (052748)
Nordhemmern (052782)
Holzhausen II (052753)
Stemmer (052804)
Südhemmern (052806)
Hartum (052744)
Nettelstedt (052779)
Eickhorst (052723)
Unterlübbe (052813)
Oberlübbe (052784)
Rothenuffeln (052798)
Minden (052775)
Hahlen
Hahlen
Minden (052777)
Br.18A
Br.17B
Br.16A
Br.15D
Br.14B
Br.13A
Br.12B
Br.11C
Br.11D
Br.10
Br.9
Br.8A
Br.7A
Br.6
Br.1A
Br.2
Br.2A
Br.3
Br.4
Br.4A
Br.5
N
0 305 610 1.220 Meter
Bezirksregierung Detmold
Übersichtskarte
Wasserschutzgebiet Hille-Südhemmern
In Vertretung gez. Recklies
Datum: 28. April 2020
Maßstab: 1:11.000