

# Naturschutzgebiet "Schwiemelkopf"

Anlage 1 zu § 1 der ordnungsbehördlichen Verordnung über das Naturschutzgebiet "Schwiemelkopf" in der Stadt Borgentreich, Kreis Höxter vom \_\_\_\_ . \_\_\_\_ . 2018

Entwurf Stand 05/2018

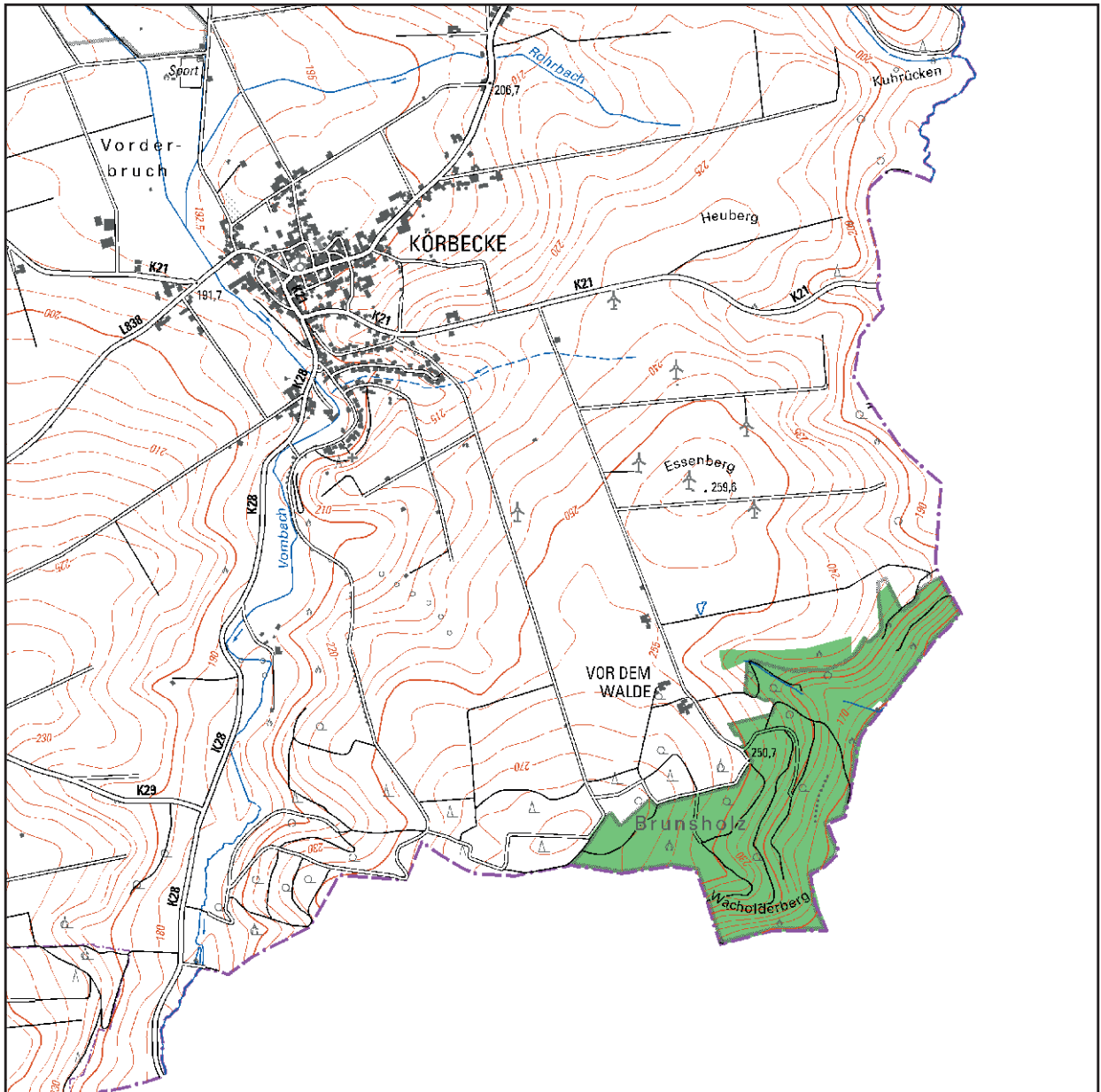

0 0,2 0,4 0,6 0,8 1 Kilometer

Maßstab 1 : 25 000

(c) Topografische Karten:  
GEObasis NRW,  
Bezirksregierung Köln, Abteilung 07

Az.: 51.2.2-106

Detmold, den \_\_\_\_ . \_\_\_\_ . 2018

 Bereich des Naturschutzgebietes

Bezirksregierung Detmold  
- Höhere Naturschutzbehörde -  
In Vertretung